



ACCERTAMENTO GENERALE DELLA PROPRIETA' IMMOBILIARE URBANA

(R. DECRETO LEGGE 13 APRILE 1939 XVII N°052)

(2)

Planimetria degli immobili urbani denunciati con la Scheda N°

Comune di CIBOESSA

Ditta " ST. MAZ. FASCISTA

Via STRADA STATALE AURELIA

PREVIDENZA SOCIALE

" Segnato, cognome, nome, patronimico del solo primo intestatario

ROMA

CORSO UMBERTO I. 239

SPAZIO
ove va incollato il
TALLONCINO di RISCOntRO
DELLA SCHEDA
con la quale
si denunciano
gli immobili

PIANTA DEL PRIMO PIANO

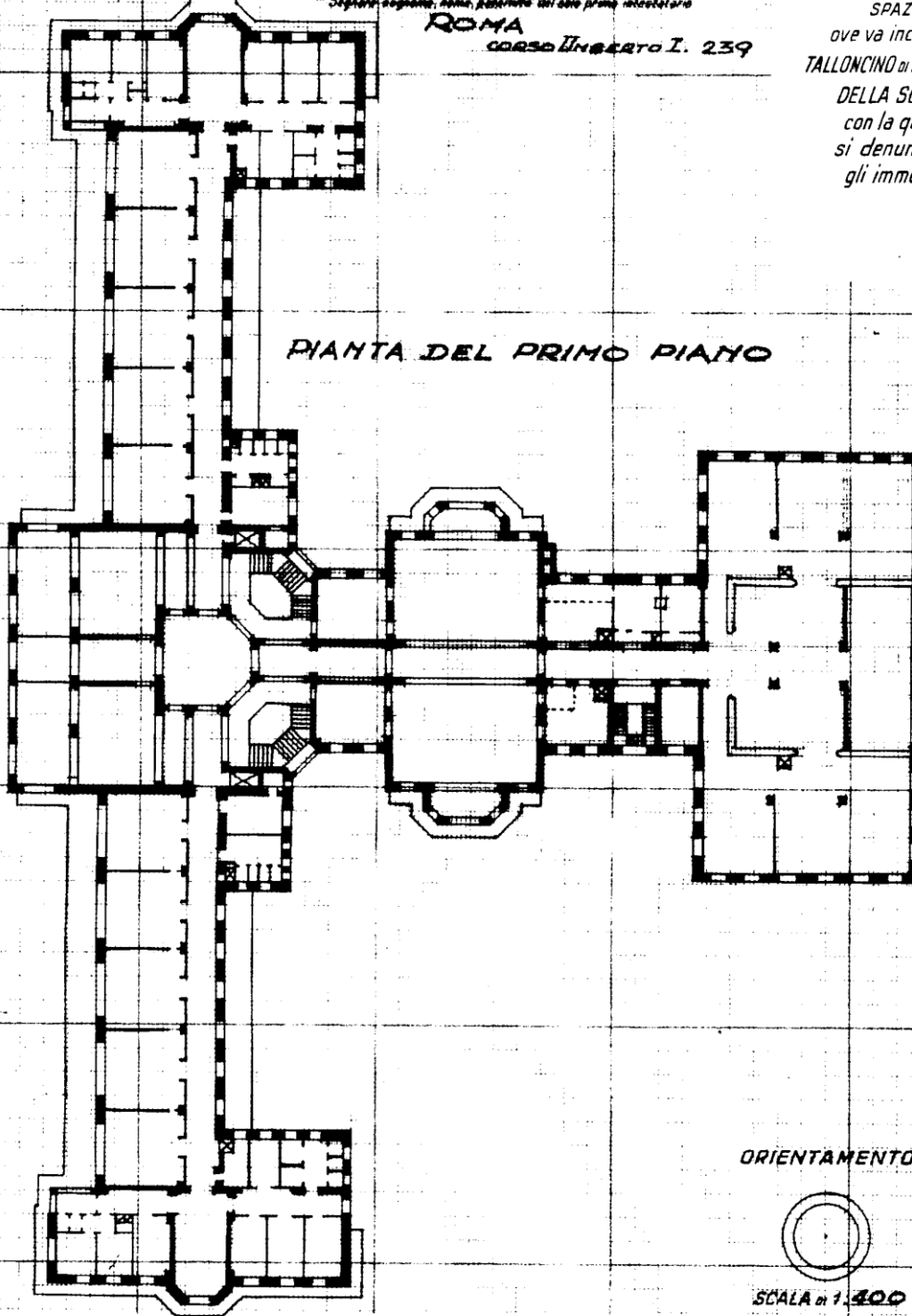

ORIENTAMENTO



SCALA di 1:300

Compilata da:

DR. ING. FRANCESCO MURATORI

(Titolo, nome e cognome del tecnico)

iscritto all'Albo degli Ingegneri

della Provincia di IMPERIA

Data 31 MARZO 1940 Firma



MINISTERO DELLE FINANZE **17/3**
DIREZIONE GENERALE DEL CATASTO E DEI SERVIZI TECNICI ERARIALI

ACCERTAMENTO GENERALE DELLA PROPRIETA' IMMOBILIARE URBANA

(R. DECRETO LEGGE 13 APRILE 1939 XVII N°652)

3

Planimetria degli immobili urbani denunciati con la Scheda N°

Comune di **CIPRESSA**

Ditta **"IST. NAZ. FASCISTA**

Via **STRADA STATALE AURELIA**

PREVIDENZA SOCIALE

in Segnare cognome, nome, paternità del solo primo intestatario

**ROMA - CORSO UMBERTO I
259**

SPAZIO
ove va incollato il
TALLONCINO di RICONTRI
DELLA SCHEDA
con la quale
si denunciano
gli immobili

PIANTA DEL SECONDO PIANO

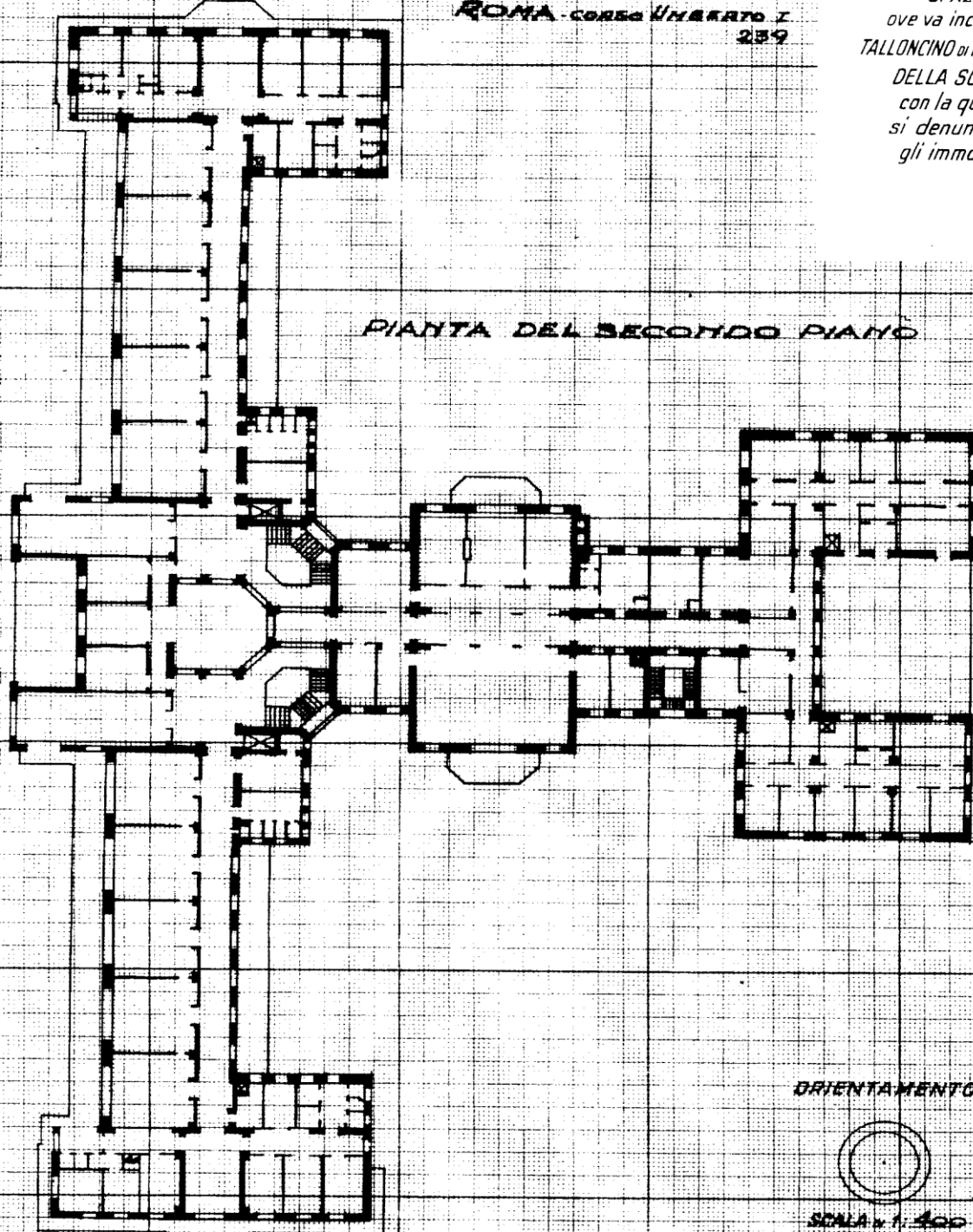

ORIENTAMENTO



SCALA 1:400

Compilato da

DR. ING. FRANCESCO MUGATORI
(titolo nome e cognome del tecnico)

iscritto all'Albo degli Ingegneri
della Provincia di **UMBRIA**

Data **31 MARZO 1940** Firma



MINISTERO DELLE FINANZE ^{17/4}
DIREZIONE GENERALE DEL CATASTO E DEI SERVIZI TECNICI ERARIALI

ACCERTAMENTO GENERALE DELLA PROPRIETA' IMMOBILIARE URBANA

(R. DECRETO LEGGE 13 APRILE 1939 - XVII N°652)

Planimetria degli immobili urbani denunciati con la Scheda N° _____

Comune DI CIPRESSA Ditta "IST. NAZ. FASCISTA"

Via STRADA STATALE AURELIA PREVIDENZA SOCIALE
"Segnare cognome, nome, paternità del solo primo intestatario"

ROMA - CORSO UMBERTO I. 239

SPAZIO
ove va incollato il
TALLONCINO di RISCOSTRO
DELLA SCHEDA
con la quale
si denunciano
gli immobili

PIANTA DEL TERZO PIANO

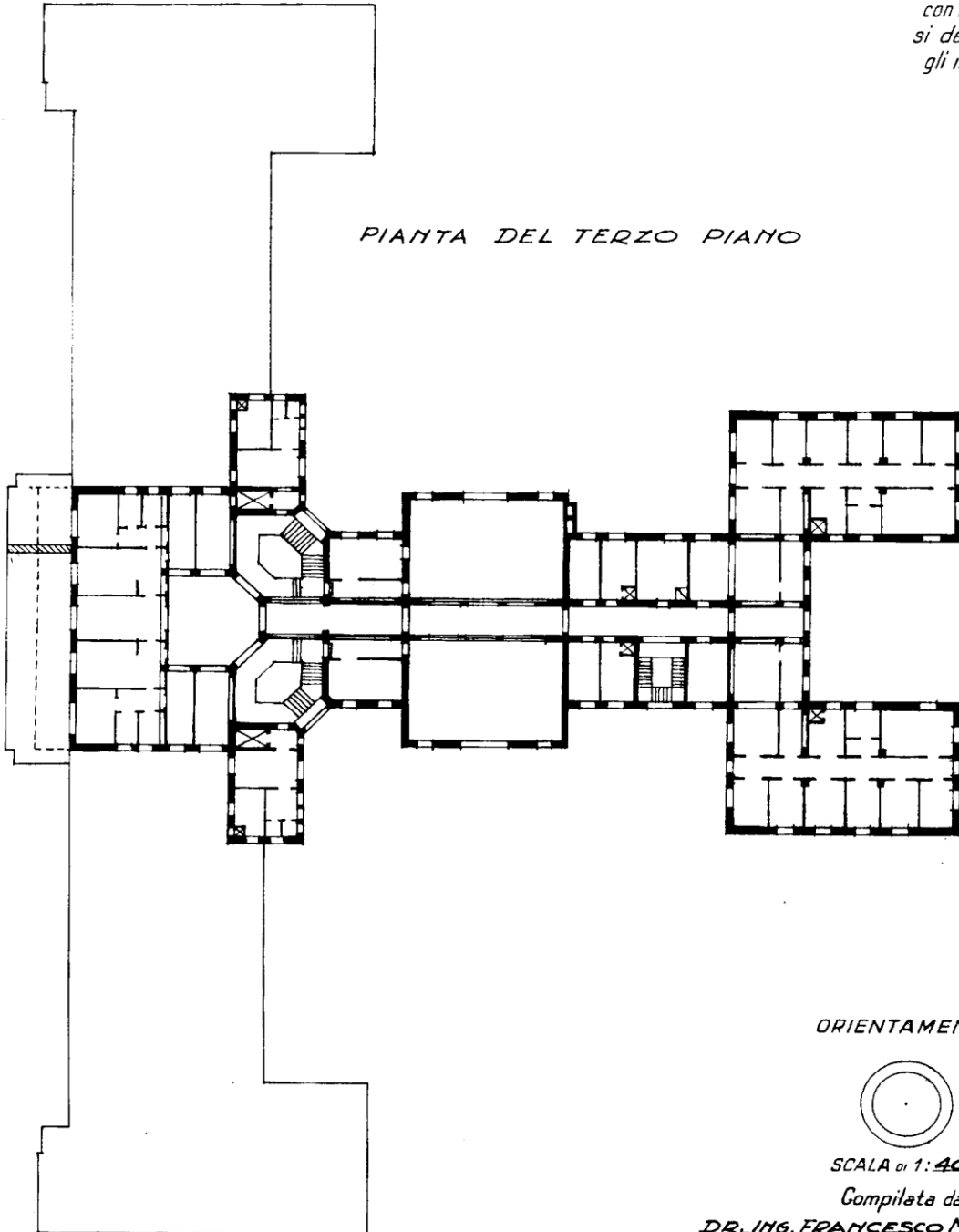

ORIENTAMENTO

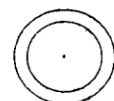

SCALA di 1:400

Compilata da:

DR. ING. FRANCESCO MURATORIO
(Titolo, nome e cognome del tecnico)

iscritto all'Albo degli Ingegneri
della Provincia di IMPERIA

Data 31 MARZO 1940 Firma _____

Ufficio dei Fabbricati - Situazione al 26/06/2008 - Comune di COSTA MAREMMA (DI) - Foglio: 7 Particella: 255 - Sub: 1 - R.R.I.I.A. piano: SI-T-1-2-3



MINISTERO DELLE FINANZE
DIREZIONE GENERALE DEL CATASTO E DEI SERVIZI TECNICI ERARIALI

12/1

ACCERTAMENTO GENERALE DELLA PROPRIETA' IMMOBILIARE URBANA

(R. DECRETO LEGGE 13 APRILE 1939 XVII N°632)

Planimetria degli immobili urbani denunciati con la Scheda N°

Comune DI CIPRESSA

Ditta "IST. NAZ. FASCISTA

Via STRADA STATALE AURELIA PREVIDENZA SOCIALE

in Segnare cognome, nome, paternità del solo primo intestatario

ROMA - CORSO UMBERTO I - 239.

SPAZIO
ove va incollato il
TALLONCINO DI RISCONTRO
DELLA SCHEDA
con la quale
si denunciano
gli immobili

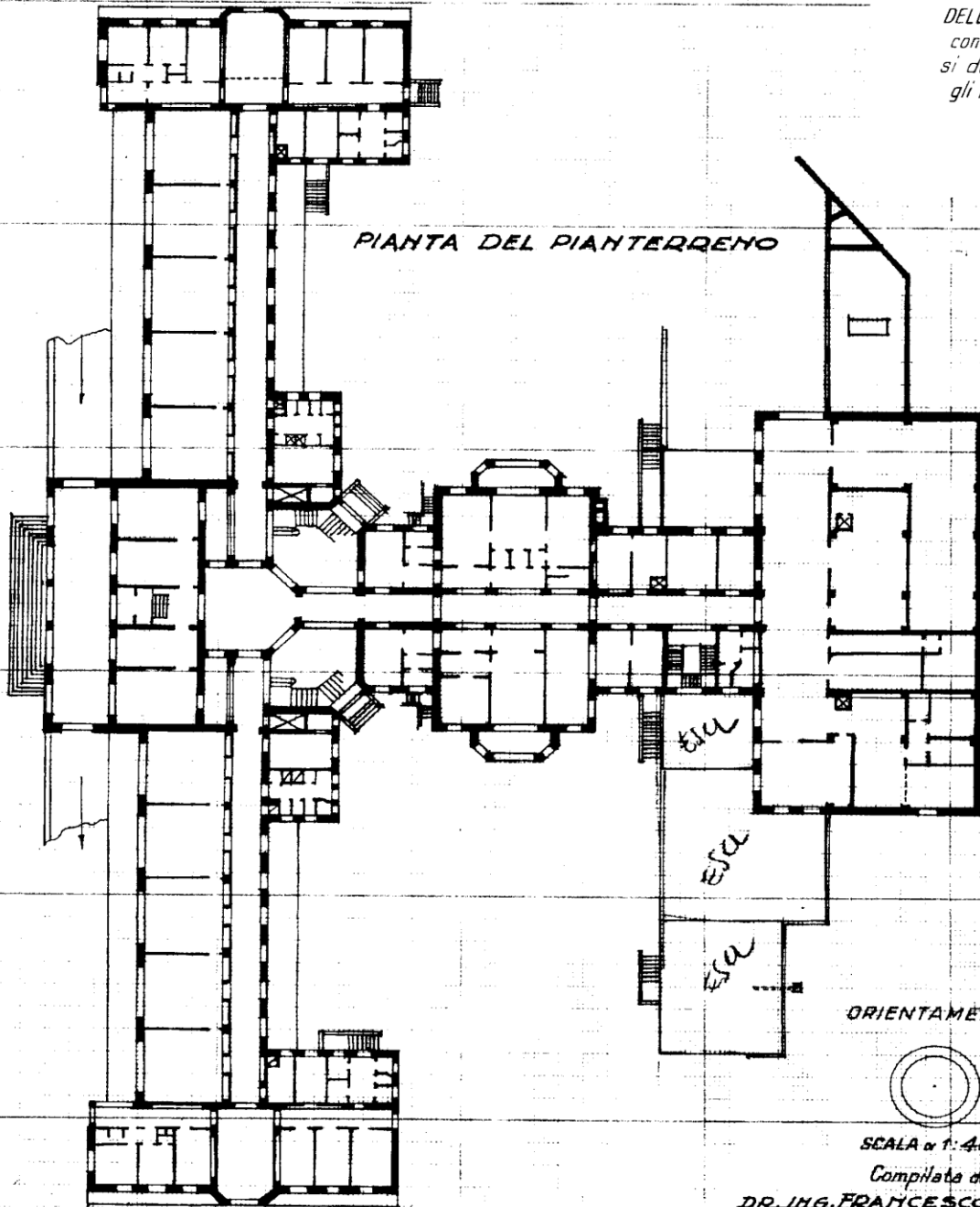

PIANTA DEL PIANTERRENO

ORIENTAMENTO

SCALA n° 1:400

Compilata da:

DR. ING. FRANCESCO MURATORI

(Titolo, nome e cognome del tecnico)

iscritto all'Albo degli **Ingegneri**
della Provincia di **IMPERIA**

Data 31 MARZO 1940 Firma

XVIII

to dei Fabbricati - Situazione al 26/06/2008 - Comune di CUSTARAINVERMIDI (4) - Foglio: 7 - Particella: 255 - Sub



MINISTERO DELLE FINANZE

17/5

DIREZIONE GENERALE DEL CATASTO E DEI SERVIZI TECNICI ERARIALI

ACCERTAMENTO GENERALE DELLA PROPRIETA' IMMOBILIARE URBANA

(R. DECRETO LEGGE 13 APRILE 1939 N. 652)

Planimetria degli immobili urbani denunciati con la Scheda N.º

Comune **DI CIPRESSA**

Ditta **IST. NAZ. FASCISTA**

Via **STRADA STATALE AURELIA**

PREVIDENZA SOCIALE

Seguiva cognom - nome, paternità di cui il primo intestatario

ROMA - CORSO UMBERTO I. 239.

SPAZIO
ove va incollato il
TALLONCINO di RISCOVERO
DELLA SCHEDA
con la quale
si denunciava
gli immobili

PIANTA DEL PIANO TELEFERICHE

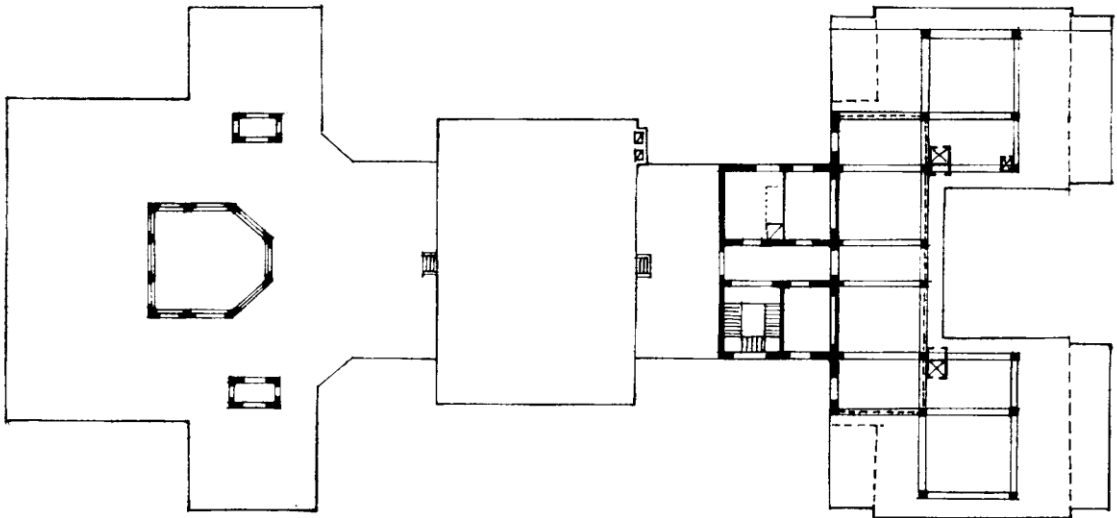

ORIENTAMENTO

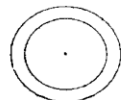

SCALA di 1:400

Compilata da:

DR. ING. FRANCESCO MURATORI
(Titolo, nome e cognome del tecnico)

Iscritto all'Albo degli **Ingegneri**
della Provincia di **IMPERIA**

Data **31 MARZO 1940**

Firma



MINISTERO DELLE FINANZE

DIREZIONE GENERALE DEL CATASTO E DEI SERVIZI TECNICI ERARIALI

ACCERTAMENTO GENERALE DELLA PROPRIETA' IMMOBILIARE URBANA

(R. DECRETO LEGGE 13 APRILE 1939 XVII N° 652)

Planimetria degli immobili urbani denunciati con la Scheda N°

Comune DI CIPRESSA

Ditta "IST. NAZ. FASCISTA

Via STRADA STATALE AURELIA

PREVIDENZA SOCIALE

in Segnare cognome, nome, paternità del solo primo intestatario

ROMA, CORSO UMBERTO I. 235

ACCERTAMENTO GENERALE DELLA PROPRIETA' IMMOBILIARE URBANA

(R.D.L. 13 aprile 1939-XVII, n. 652)

COMUNE

di CIPRESSA

Talloncino di riscontro DELLA

SCHEDA NUMERO

13688017

AVVERTENZA: Il presente talloncino deve essere incollato a cura del dichiarante sulla planimetria (riproducendo la unità immobiliare denunciata con la presente scheda) da presentare al sensi dell'articolo 7 del R. D. L. 13 aprile 1939-XVII, n. 652.

F 4 255 parte

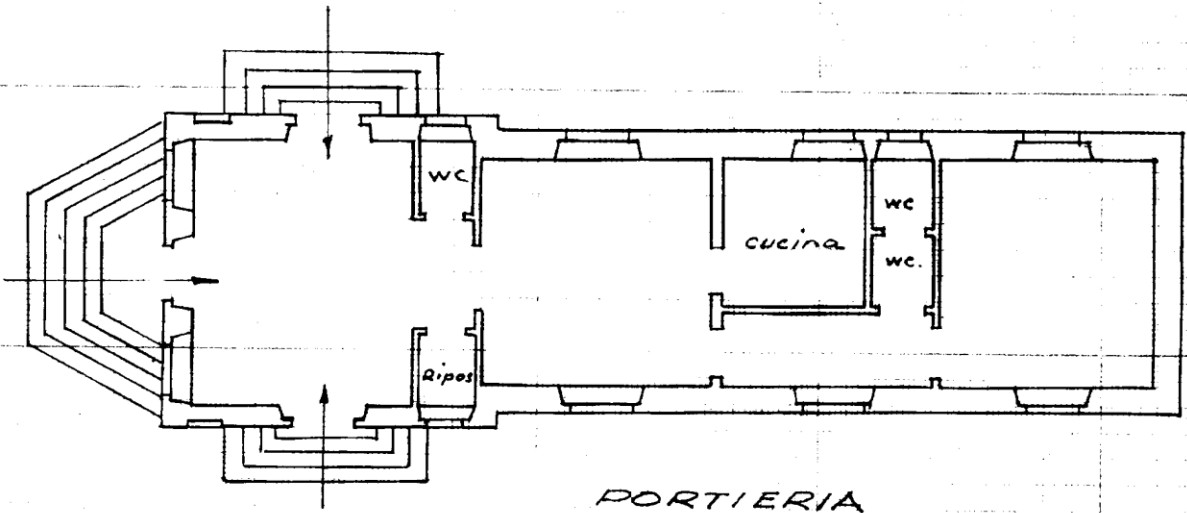

ORIENTAMENTO



SCALA di 1: 100

Compilata da:

DR. ING. FRANCESCO MURATORIO
(Titolo, nome e cognome del tecnico)

Iscritto all'Albo degli Ingegneri della Provincia di **IMPERIA**.

Data **31 MARZO 1940** Firma



MINISTERO DELLE FINANZE 17/6-
DIREZIONE GENERALE DEL CATASTO E DEI SERVIZI TECNICI ERARIALI

ACCERTAMENTO GENERALE DELLA PROPRIETA' IMMOBILIARE URBANA
(R. DECRETO LEGGE 13 APRILE 1939 XVII N°652)

Planimetria degli immobili urbani denunciati con la Scheda N°

Comune di CIPRESSA

Ditta "IST. NAZ. FASCISTA

PREVIDENZA SOCIALE

in Seguire cognome, nome, paternità del solo primo intestatario

ROMA, CORSO UMBERTO I, 239.

Via STRADA STATALE AURELIA

ACCERTAMENTO GENERALE DELLA PROPRIETA' IMMOBILIARE URBANA

(R.D.L. 13 aprile 1939-XVII, n. 652)

COMUNE

di CIPRESSA

Talloncino di riscontro
DELLA

SCHEDA NUMERO

13682237

AVVERTENZA: Il presente talloncino deve essere incollato a cura del dichiarante sulla planimetria (riproducendo la unità immobiliare denunciata con la presente scheda) da presentare ai sensi dell'articolo 7 del R. D. L. 13 aprile 1939-XVII, n. 652.

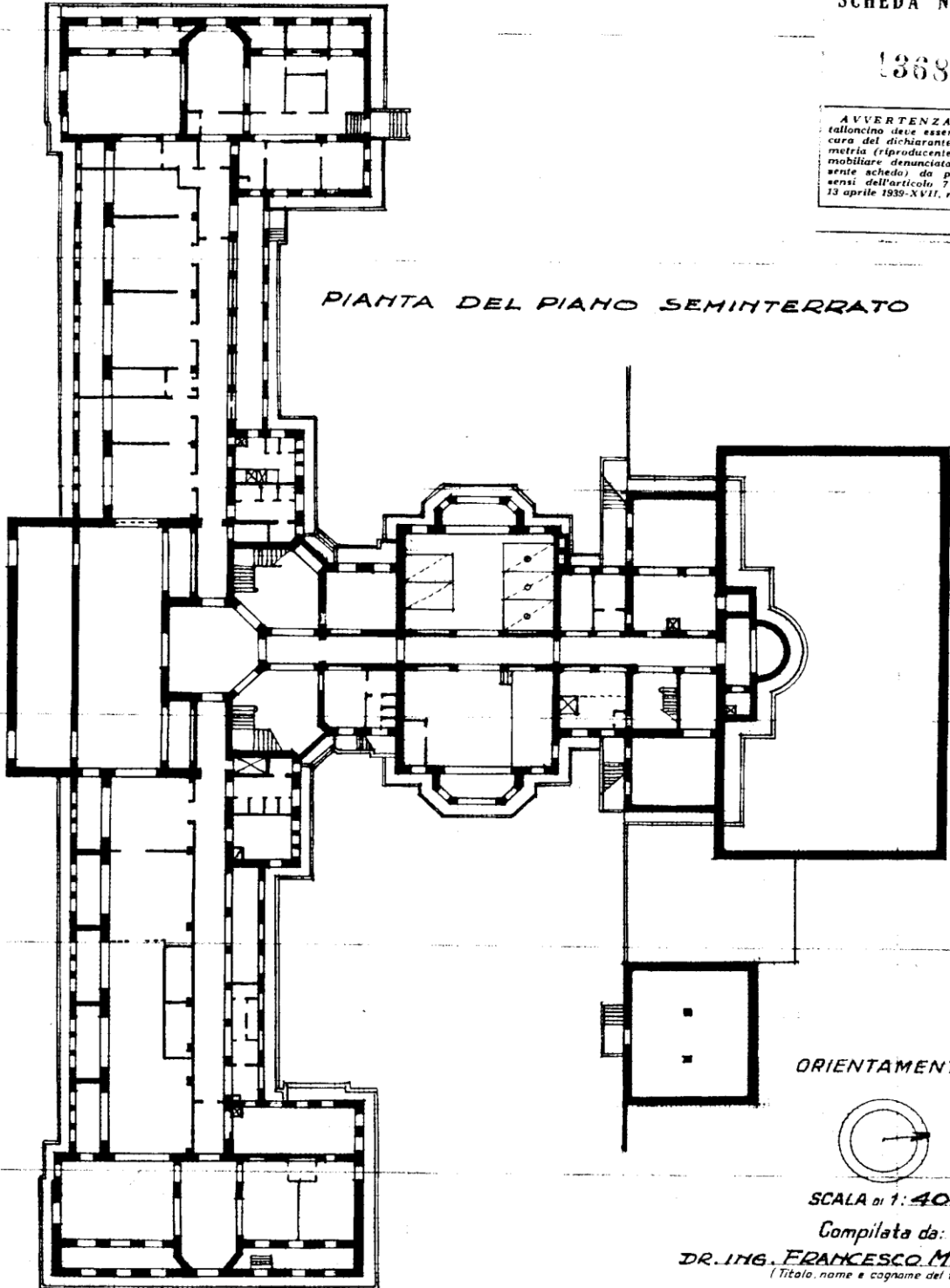

PIANTA DEL PIANO SEMINTERRATO

ORIENTAMENTO

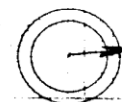

SCALA di 1:400

Compilata da:

DR. ING. FRANCESCO MURATORI
(Titolo, nome e cognome del tecnico)

iscritto all'Albo degli Ingegneri
della Provincia di IMPERIA

Data 31 MARZO 1940 Firma: [Signature]