



NUOVO CATASTO EDILIZIO URBANO

(R. DECRETO-LEGGI 13 APRILE 1931, N. 653)

Planimetria dell'immobile situato nel Comune di TERNI Via M. PATRIZI

Ditta I.C.L.I.S. ISTITUTO CASE PER LAVORATORI DELL'INDUSTRIA SIDERURGICA

Allegata alla dichiarazione presentata all'Ufficio Tecnico Erariale di TERNI

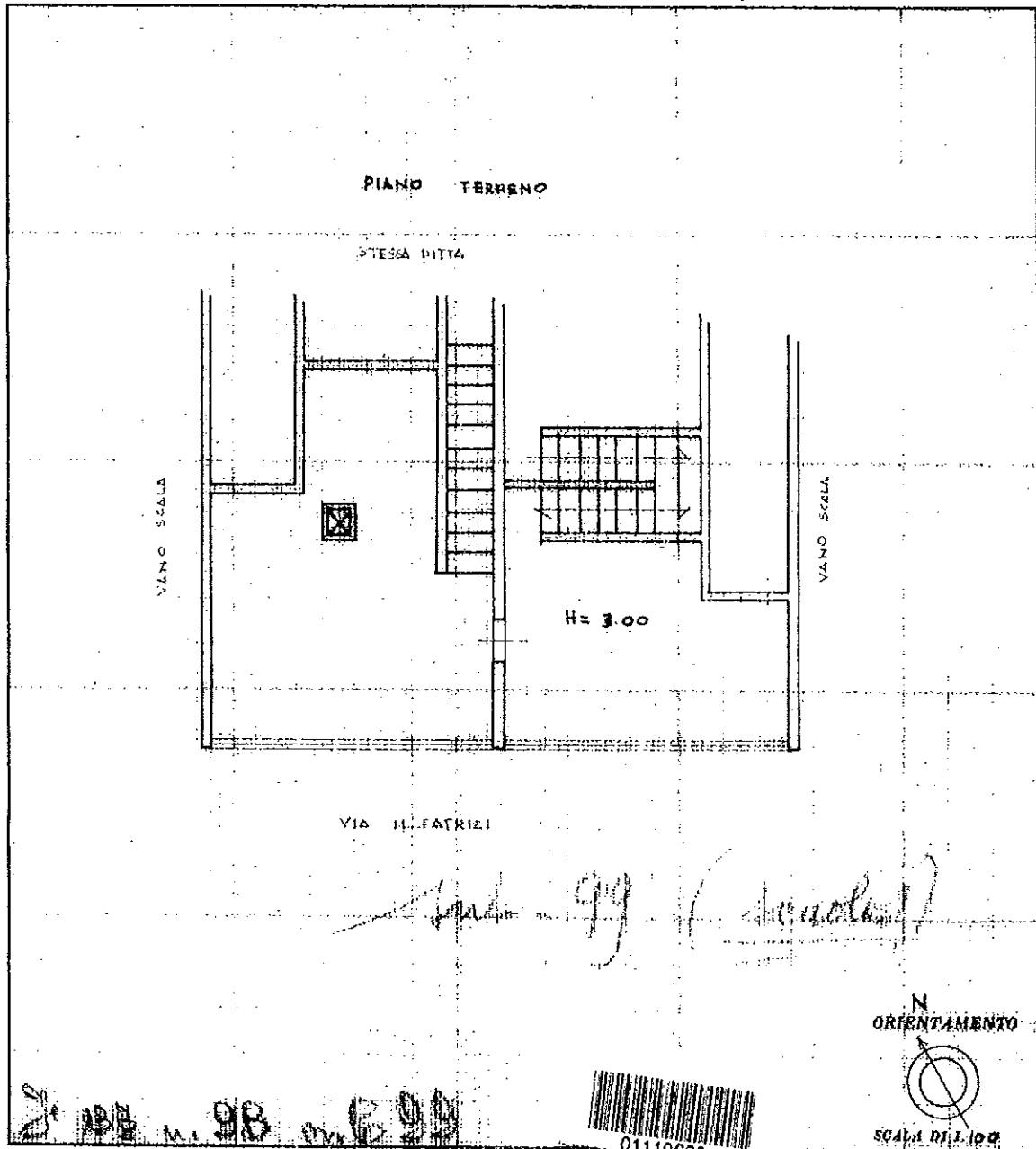

SPAZIO RISERVATO PER LE ANNOTAZIONI D'UFFICIO	
DATA	30 NOV. 1977
PROT. N°	5835
	Fig. 137 n° 98/99

Compilata dal GIOMETRA
(Firma, nome e cognome del tecnico)
CARLINI ODOARDO
Iscritto all'Albo dei GIOMETRI
della Provincia di TERNI
DATA 4-10-1977
Firma: Carlini Odoardo

A 1/4



NUOVO CATASTO EDILIZIO URBANO

(R. DECRETO-LEGGI 13 APRILE 1976, N. 312)

Lire 15

Planimetria dell'immobile situato nel Comune di TERNI, Via M. PATRIZI
Ditta I.C.L.I.S. ISTITUTO CASE PER LAVORATORI DELL'INDUSTRIA SIDERURGICA
Allegata alla dichiarazione presentata all'Ufficio Tecnico Erariale di TERNI

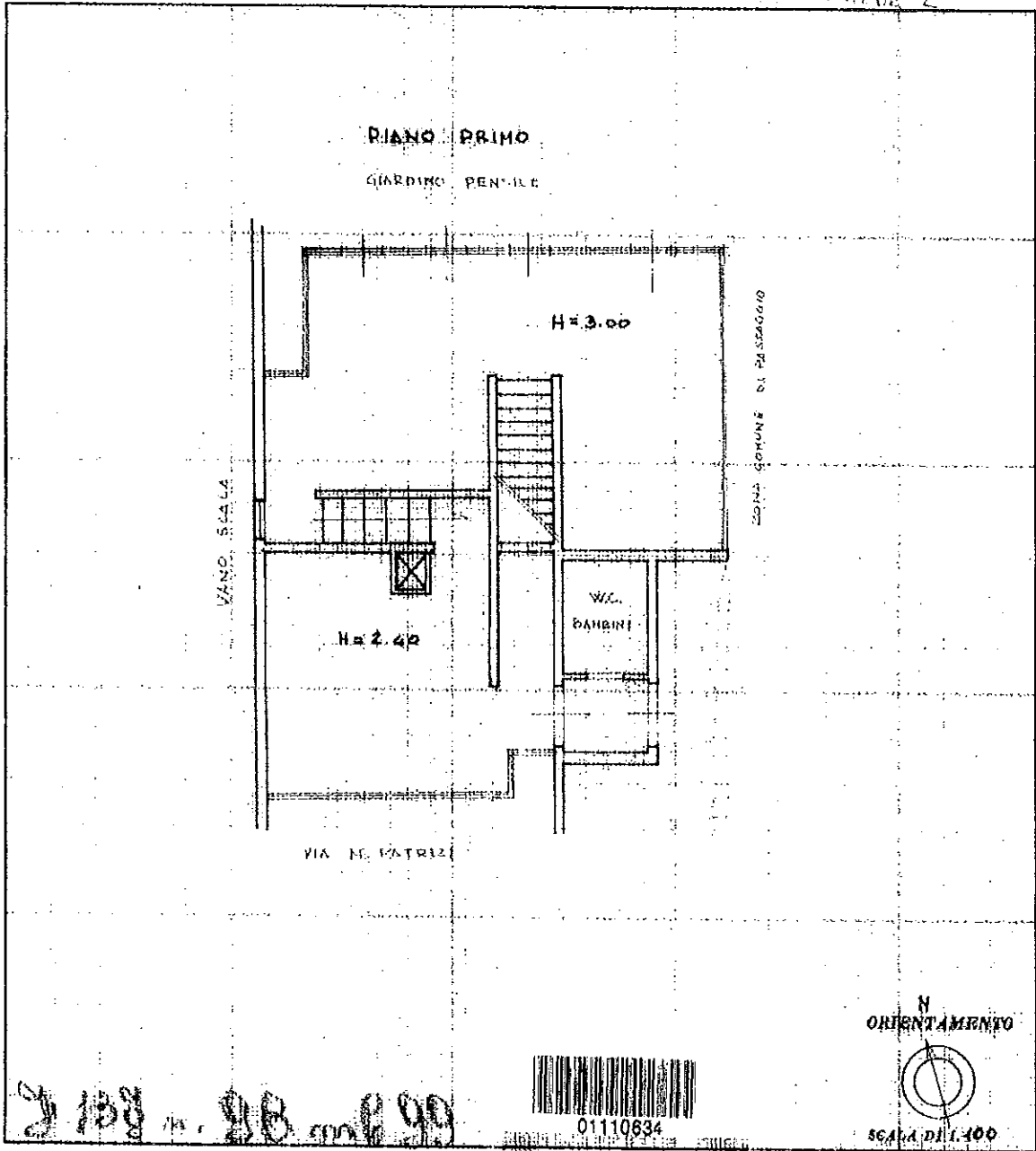

SPAZIO RISERVATO PER LE ANNOTAZIONI D'UFFICIO	
DATA PROT. N°	Fg. 137 N° 98/99

Completata dal GEOMETRA
(Titolo, nome e cognome del tecnico)
CARLINI ODOARDO
Iscritto all'Albo dei GEOMETRI
della Provincia di TERNI
DATA 4-10-1977
Firma: Carlini Odoardo

A2/4



NUOVO CATASTO EDILIZIO URBANO

(R. DECRETO-LEGGE 13 APRILE 1934, N. 650)

Lire 15

Planimetria dell'immobile situato nel Comune di TERNI Via M. PATRIZI

Ditta I.C.L.S. ISTITUTO CASE PER LAVORATORI DELL'INDUSTRIA SIDERURGICA

Allegata alla dichiarazione presentata all'Ufficio Tecnico Erariale di TERNI

CO. SCHEDA 3

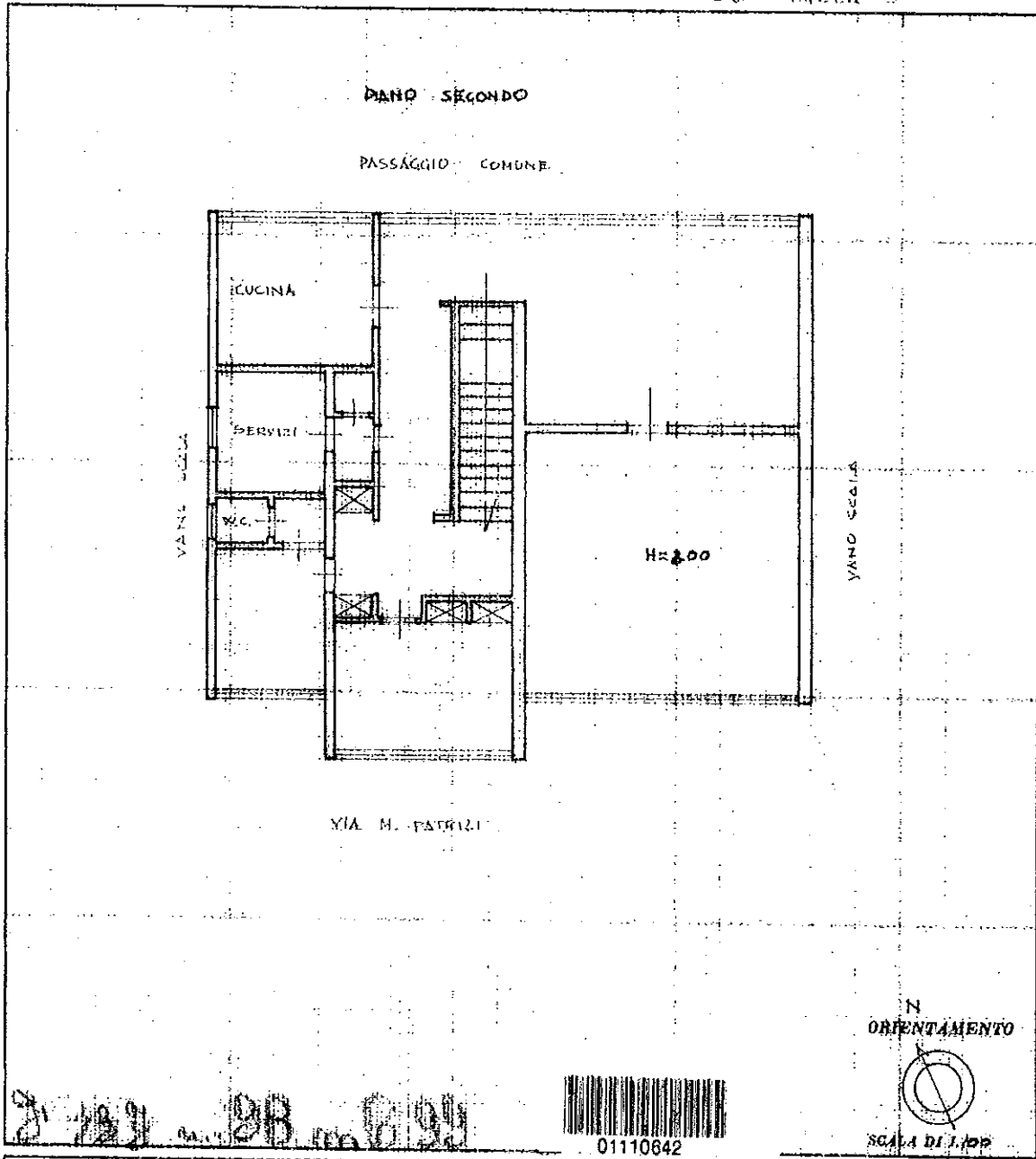

01110842

SPAZIO RISERVATO PER LE ANNOTAZIONI D'UFFICIO	
DATA	F. 137 N° 98/99
PROT. N°	

Compilata dal GEOMETRA
(Titolo, nome e cognome del tecnico)
CARLINI ODOARDO
 Iscritto all'Albo dei GEOMETRI
 della Provincia di TERNI
 DATA 4-10-1977
 Firma: Carlini Odoardo

A3/4



NUOVO CATASTO EDILIZIO URBANO

Lire 15

(R. DECRETO-LEGGI 13 APRILE 1976, N. 559)

Planimetria dell'immobile situato nel Comune di TERNI Via M. PATRIZI
Ditta ICLIS - ISTITUTO CASE PER LAVORATORI DELL'INDUSTRIA SIDERURGICA
Allegata alla dichiarazione presentata all'Ufficio Tecnico Erariale di TERNI

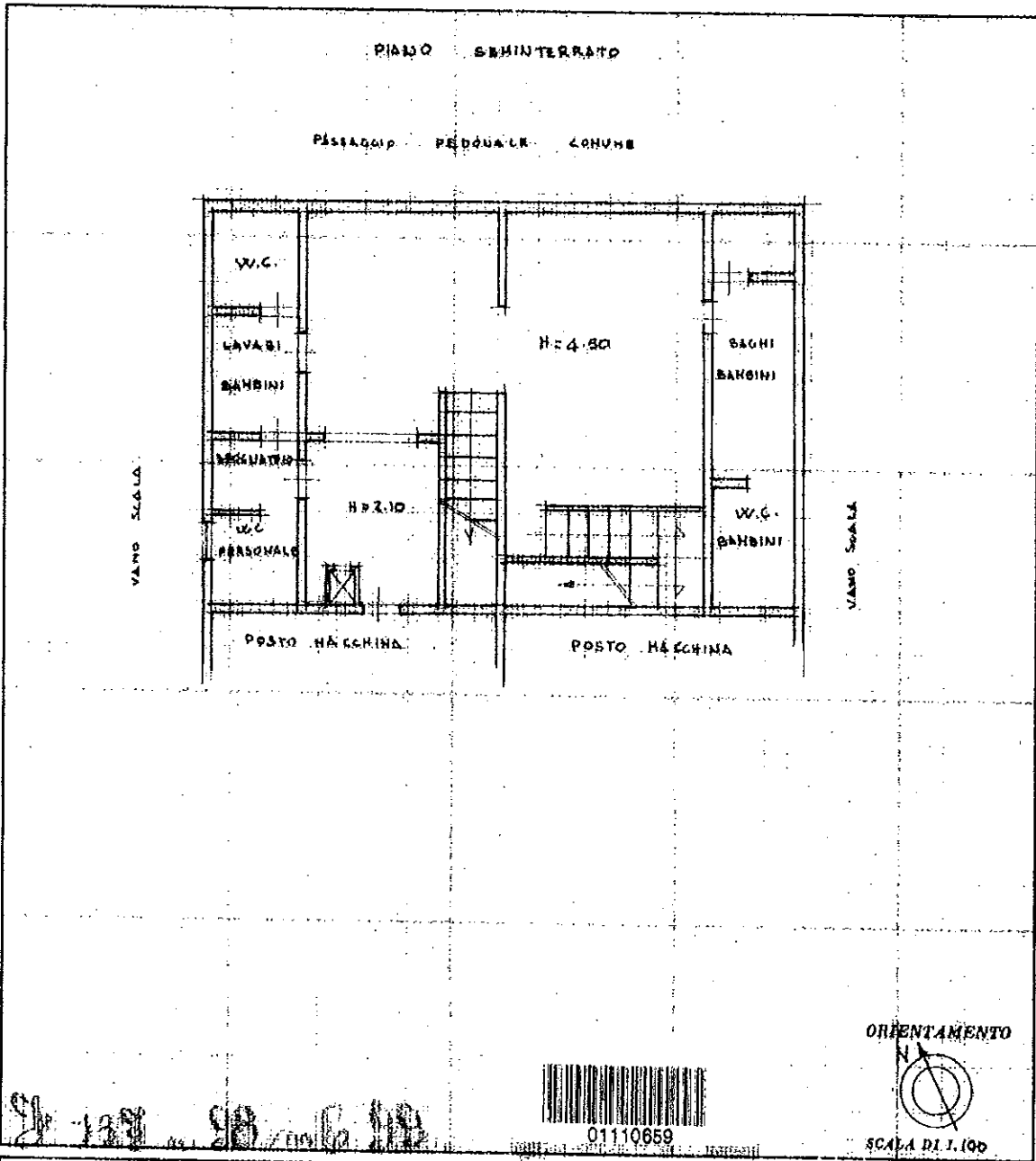

SPAZIO RISERVATO PER LE ANNOTAZIONI D'UFFICIO

DATA	Fg. 137 n° 98/99
PROT. N°	

Compilata dal GEOMETRA
 CARLINI OSCARDO
 Iscritto all'Albo dei GEOMETRI
 della Provincia di TERNI
 DATA 4-10-77
 Firma: *Carlini*

A 4/4