

MODULARIO
F. rig. rend. 497



MINISTERO DELLE FINANZE
DIREZIONE GENERALE DEL CATASTO E DEI SS.TT.EE.
CATASTO EDILIZIO URBANO (RDL 13-4-1939, n. 652)

LIRE
500
20
civ. 20

Planimetria di u.i.u. in Comune di **BARI** via **De Blasio**

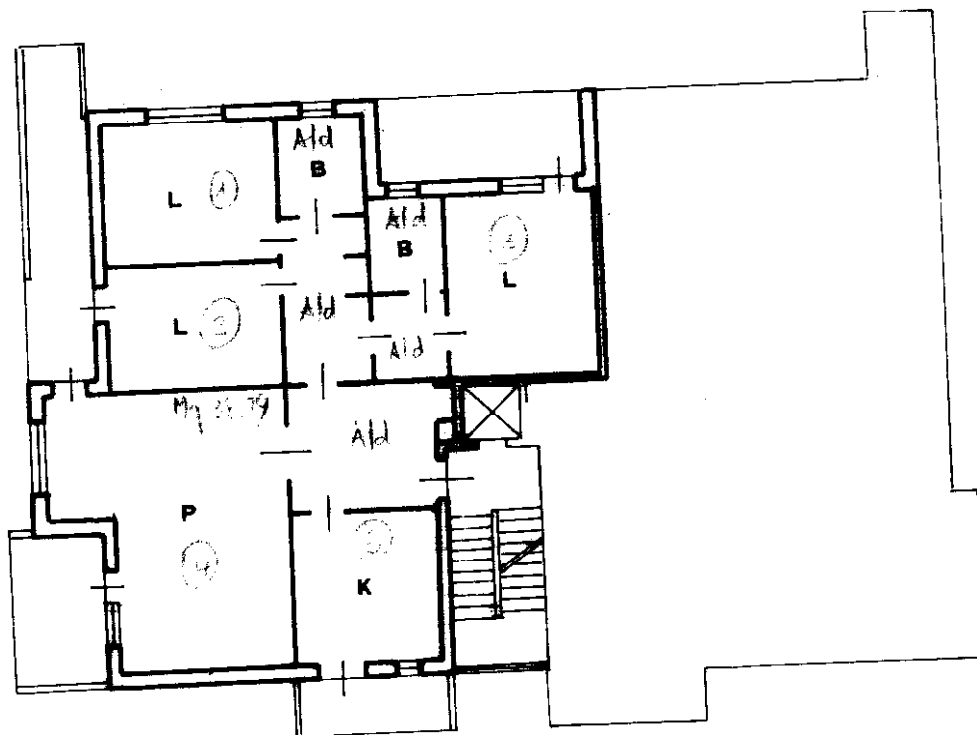

Piano Primo
H = 3.00

10 metri

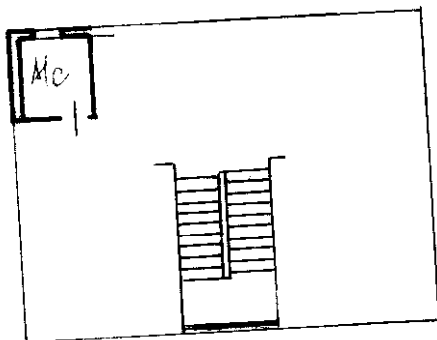

Piano Quinto
Ripostiglio
H = 2.70

ORIENTAMENTO

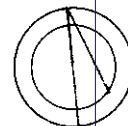

Catasto dei Fabbricati - Situazione al 18/03/2013 - Comune di BARI (A662) - < Foglio: 20 - Particella: 19 - Subalterno: 11 >
TRAVERSA DE BLASIO n. 20 piano: 1-5 interno: L edificio: E;

Ultima planimetria in atti c. Dichiarazione di variazione

Data presentazione: 18/01/1995 - Data: 18/03/2013 - n. T321095 - Richiedente: CMRSCH72A20F839W

Totale schede: 1 - Formato di acquisizione: Scheda (210x297) - Formato stampa richiesto: A4 (210x297)

RISERVATO ALL'UFFICIO

Compilata dal **Ingegnere**
(Titolo, cognome e nome)
Montefusco Sante

gli **Ingegneri**
n. **3918**
della provincia di **BARI**

data **18/11/1994** Firma **Montefusco Sante**

F. **20**
n. **19** sub. **11**

