



NUOVO CATASTO EDILIZIO URBANO

(R. DECRETO-LEGGE 13 APRILE 1971, N. 453)

Lire 15

Planimetria dell'immobile situato nel Comune di TERNI Via M. PATRIZI  
Ditta I.C.L.S. ISTITUTO CASE PER LAVORATORI DELL'INDUSTRIA SIDERURGICA  
Allegata alla dichiarazione presentata all'Ufficio Tecnico Erariale di TERNI

COZ - SCHEDA 2

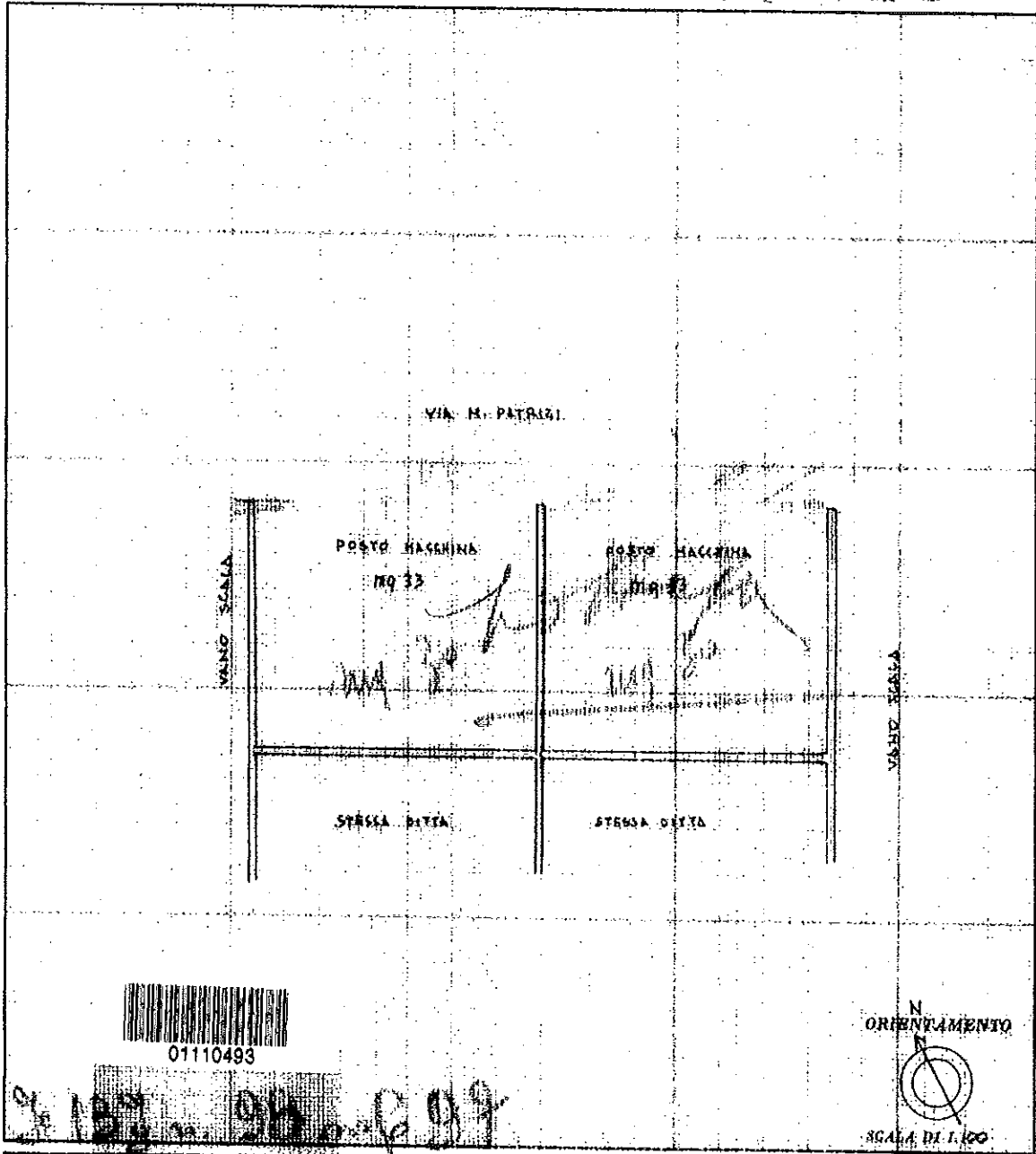

SPAZIO RISERVATO PER LE ANNOTAZIONI D'UFFICIO

DATA  
 PROT. N°

Fp. 154  
 N° 98  
 FMS 97

Compilata dal GEOMETRA  
 (Trib. sede e oggetto del studio)  
 CARLINI ODOARDO  
 Iscritto all'Albo dei GEOMETRI  
 della Provincia di TERNI  
 DATA 4-10-1977  
 Firma: *Carlini*

1/4



# NUOVO CATASTO EDILIZIO URBANO

(R. DECRETO-LEGGI 31 APRILE 1939, N. 635)

Lire 15

Planimetria dell'immobile situato nel Comune di TERNI Via M. PATRIZI  
Ditta I.C.L.I.S. ISTITUTO CASE PER LAUDRATORI DELL'INDUSTRIA SIDERURGICA  
Allegata alla dichiarazione presentata all'Ufficio Tecnico Erariale di TERNI

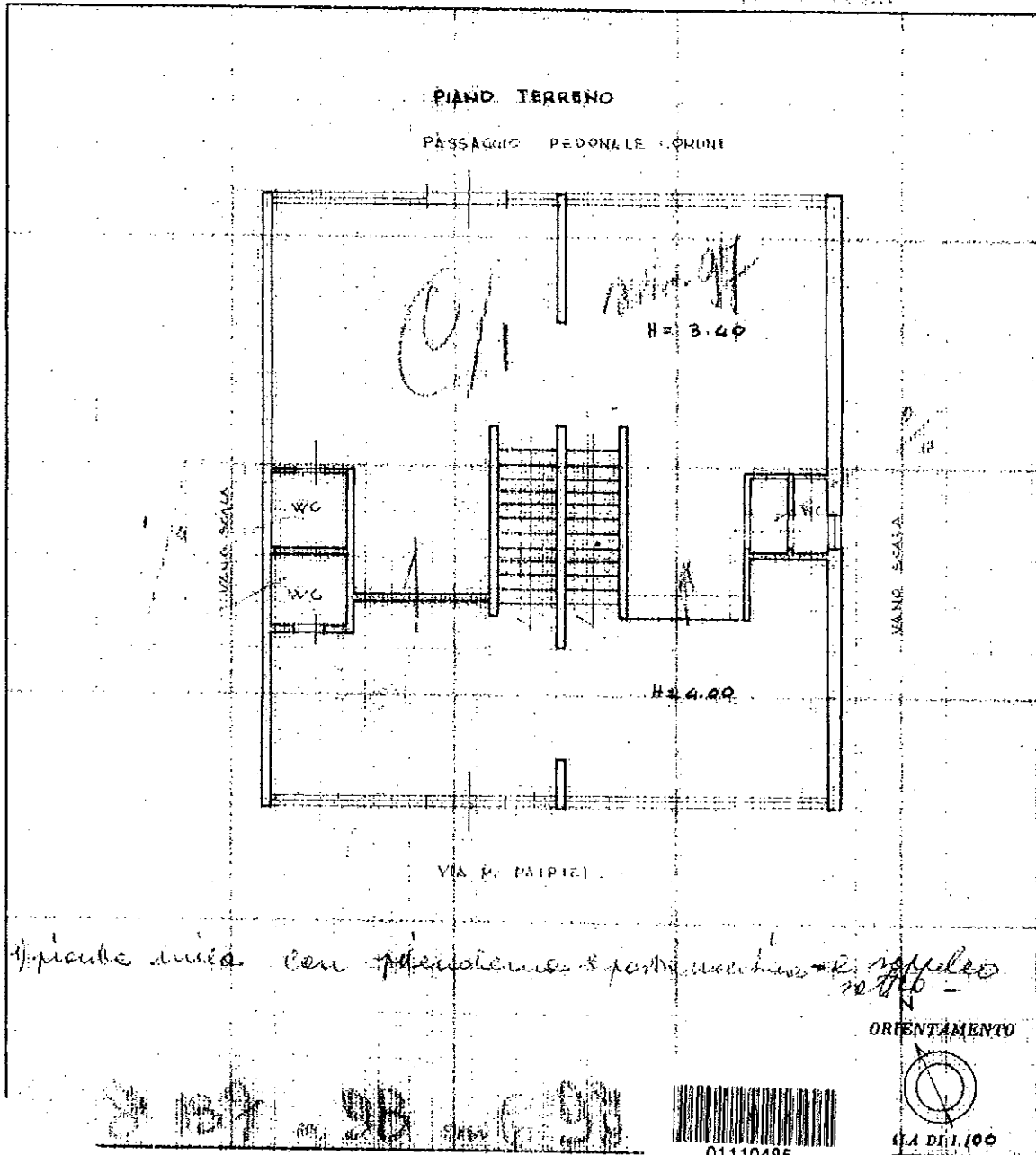

*Il piano è diviso con mensolame e partim. vecchio e ripulito*

RISERVATO PER LE ANNOTAZIONI D'UFFICIO

477  
Fg 134  
No 98  
SUB 97

2/A

Compilata dal **GEOMETRA**  
(Firma, nome e cognome del tecnico)  
**CARLINI ODDARDO**

Iscritto all'Albo dei **GEOMETRI**  
della Provincia di **TERNI**

DATA **4-10-1977**

Firma: *Carlini Oddardo*

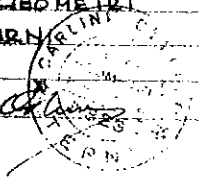



Lire 15

# NUOVO CATASTO EDILIZIO URBANO

(R. DECRETO-LEGGE 15 APRILE 1959, N. 633)

Planimetria dell'immobile situato nel Comune di TERNI Via M. PATRIZI  
Ditta I.C.L.I.S. ISTITUTO CASE PER LAVORATORI DELL'INDUSTRIA SIDERURGICA  
Allegata alla dichiarazione presentata all'Ufficio Tecnico Erariale di TERNI

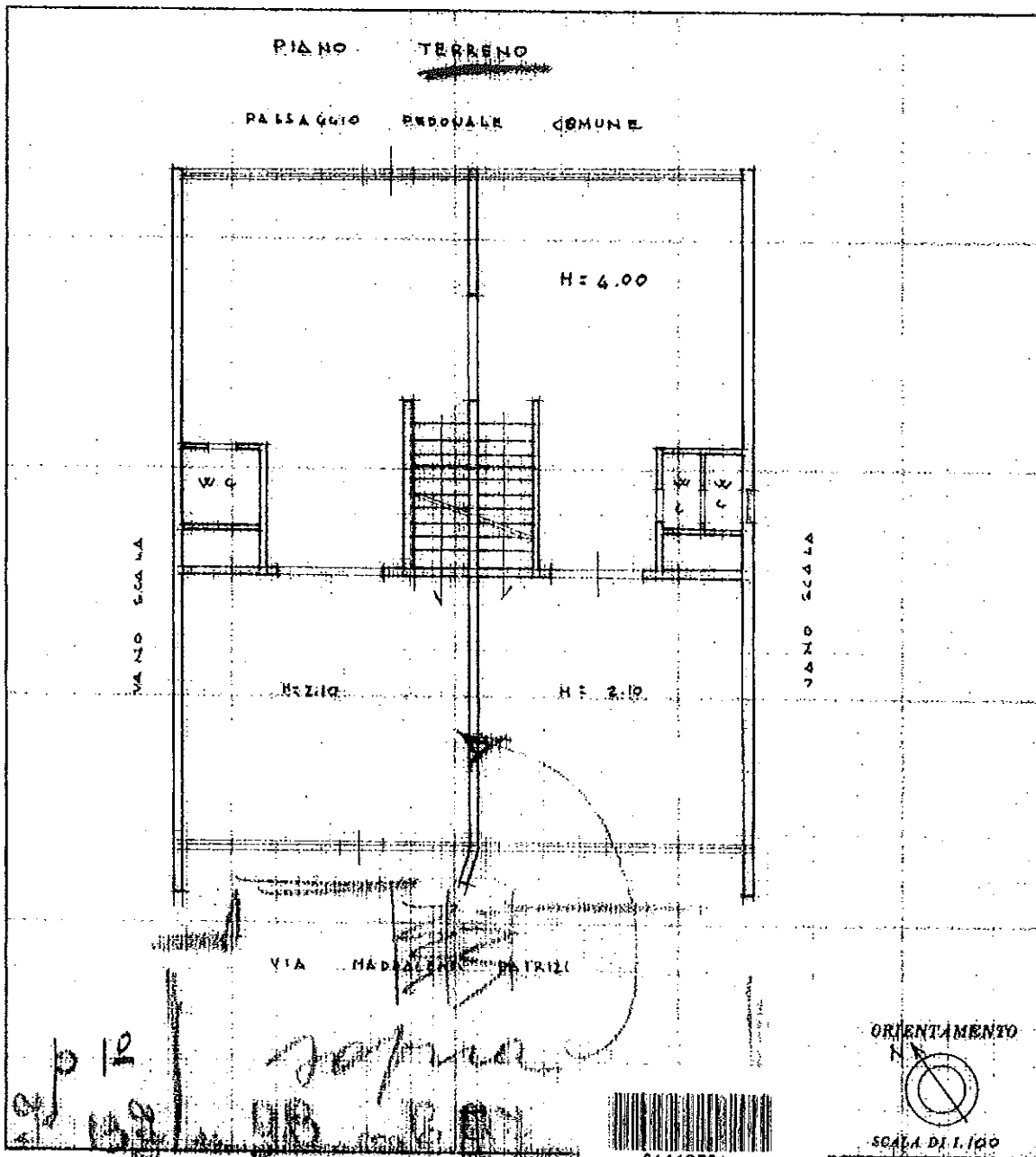

SPAZIO RISERVATO PER LE ANNOTAZIONI D'UFFICIO		Compilata dal <u>GEOMETRA</u> (Prov. di Terni) <u>CARLINI ROBERTO</u> Iscritto all'Albo <u>dei GEOMETRI</u> della Provincia <u>di TERNI</u> DATA <u>6-10-1977</u> Firma: <u>Carlini</u>
DATA <u>10/11/77</u> PROT. N° <u>5833</u>	<u>Fig. 137 NO 98 SUP 97</u> <u>allegato</u> <u>1-10-1977</u>	

3/4



# NUOVO CATASTO EDILIZIO URBANO

(R. DECRETO-LEGGI 12 APRILE 1955, N. 382)

Liv. 15

Planimetria dell'immobile situato nel Comune di TERNI Via M. PATRIZI  
Ditta I.C.L.I.S. ISTITUTO CASE PER LAVORATORI DELL'INDUSTRIA SIDERURGICA  
Allegata alla dichiarazione presentata all'Ufficio Tecnico Erariale di TERNI

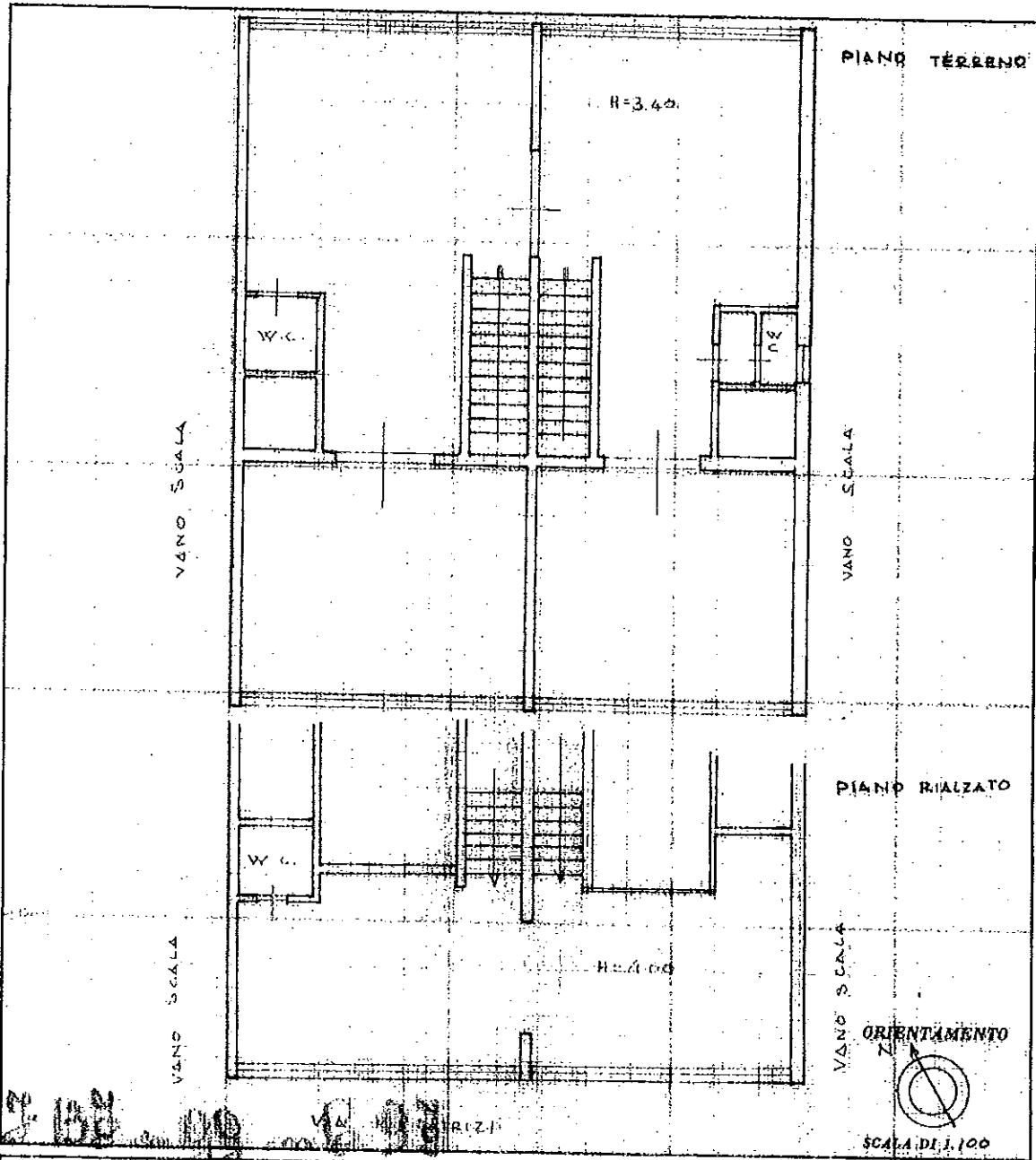

SPAZIO RISERVATO PER LE ANNOTAZIONI D'UFFICIO

DATA	15/03/1978
PROT. N°	

01110519

Fg. 137 n° 98 sub 97

Compilata dal GEOMETRA  
(Titolo, nome e cognome del tecnico)  
CARLINI ODDARDO  
Iscritto all'Albo dei GEOMETRI  
della Provincia di TERNI  
DATA: 4-10-77  
Firma: Carlini Oddardo

TERNI

4/4