



Lire 15

# NUOVO CATASTO EDILIZIO URBANO

(R. DECRETO-LEGGE 17 APRILE 1976, N. 631)

Planimetria dell'immobile situato nel Comune di TERNI Via M. PATRIZI

Ditta I.C.I.S. ISTITUTO CASE PER LAVORATORI DELL'INDUSTRIA SIDERURGICA

Allegata alla dichiarazione presentata all'Ufficio Tecnico Erariale di TERNI

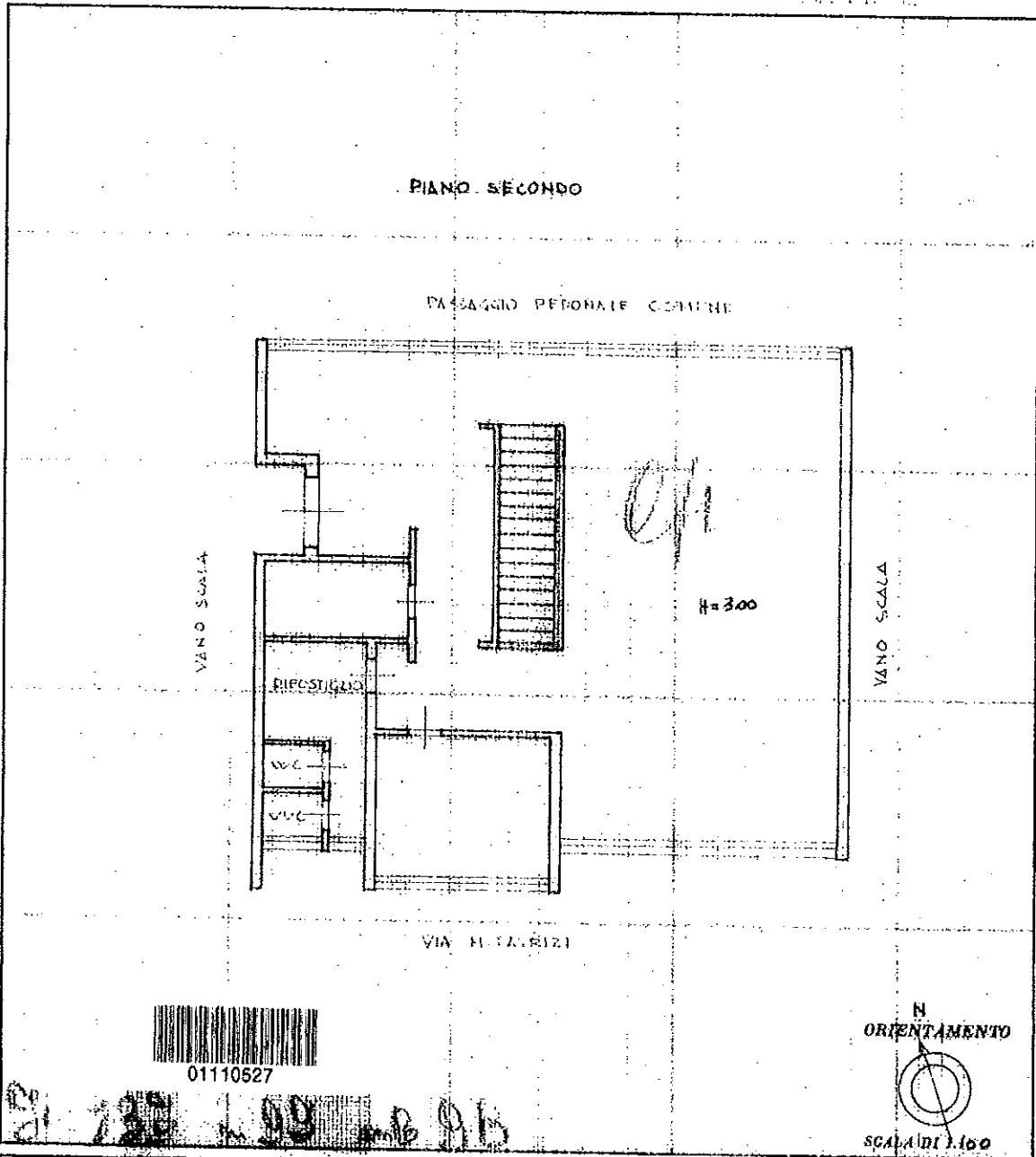

SPAZIO RISERVATO PER LE ANNOTAZIONI D'UFFICIO

DATA  
 PROT. N°

*137* N° 99/98

Compilata dal GEOMETRA  
(Firma, data e espone del tecnico)  
**CARLINI ODOARDO**  
 Iscritto all'Albo dei GEOMETRI  
 della Provincia di TERNI  
 DATA 4-10-1977  
 Firma: *Carlini Odoardo*



1/2



# NUOVO CATASTO EDILIZIO URBANO

(R. DECRETI-LEGGI N. APRILE 1931, N. 533)

Lire 15

Planimetria dell'immobile situato nel Comune di TERNI Via H. PATRIZI

Ditta I.C.I.S. ISTITUTO CASE PER LAVORATORI DELL'INDUSTRIA SIDERURGICA

Allegata alla dichiarazione presentata all'Ufficio Tecnico Erariale di TERNI

COPIA SCHEDA 1

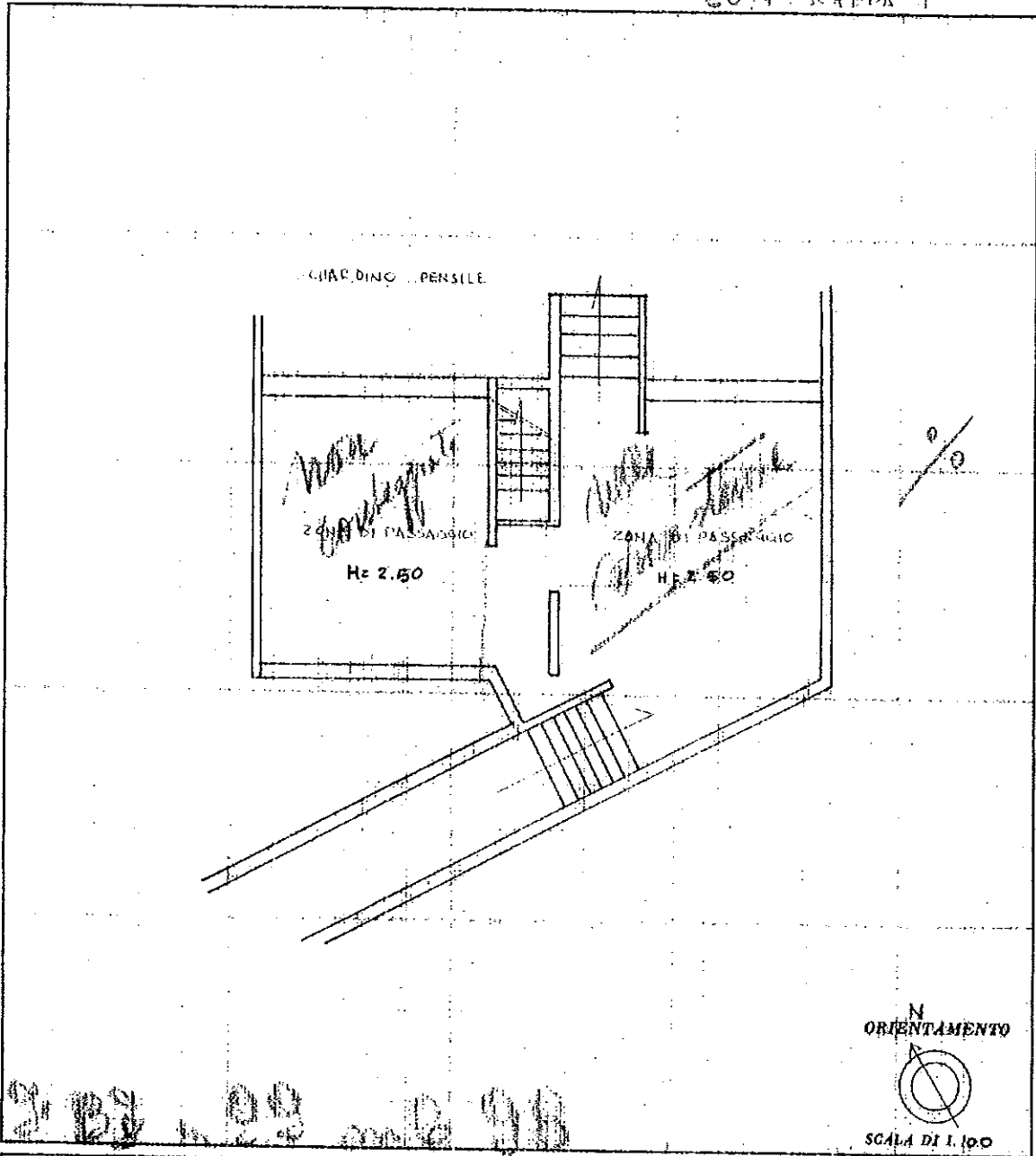

SPAZIO RISERVATO PER LE ANNOTAZIONI D'UFFICIO

DATA 20 NOV. 1977  
PROT. N° 5884



Fg 137 n° 98/98

Compilata dal GEOMETRA  
(Firma, nome e cognome del tecnico)  
CARLINI ODOARDO

Iscritto all'Albo dei GEOMETRI  
della Provincia di TERNI

DATA 4-10-1977

Firma: *Carlini Odoardo*

e/e