



# NUOVO CATASTO EDILIZIO URBANO

Lire  
15

IN DECRETO-LEGGI 18 APRILE 1978, N. 452

Planimetria dell'immobile situato nel Comune di TERNI Via M. PATRIZI  
Ditta I.C.L.S. ISTITUTO CASE PER LAVORATORI DELL'INDUSTRIA SIDERURGICA  
Allegata alla dichiarazione presentata all'Ufficio Tecnico Erariale di TERNI

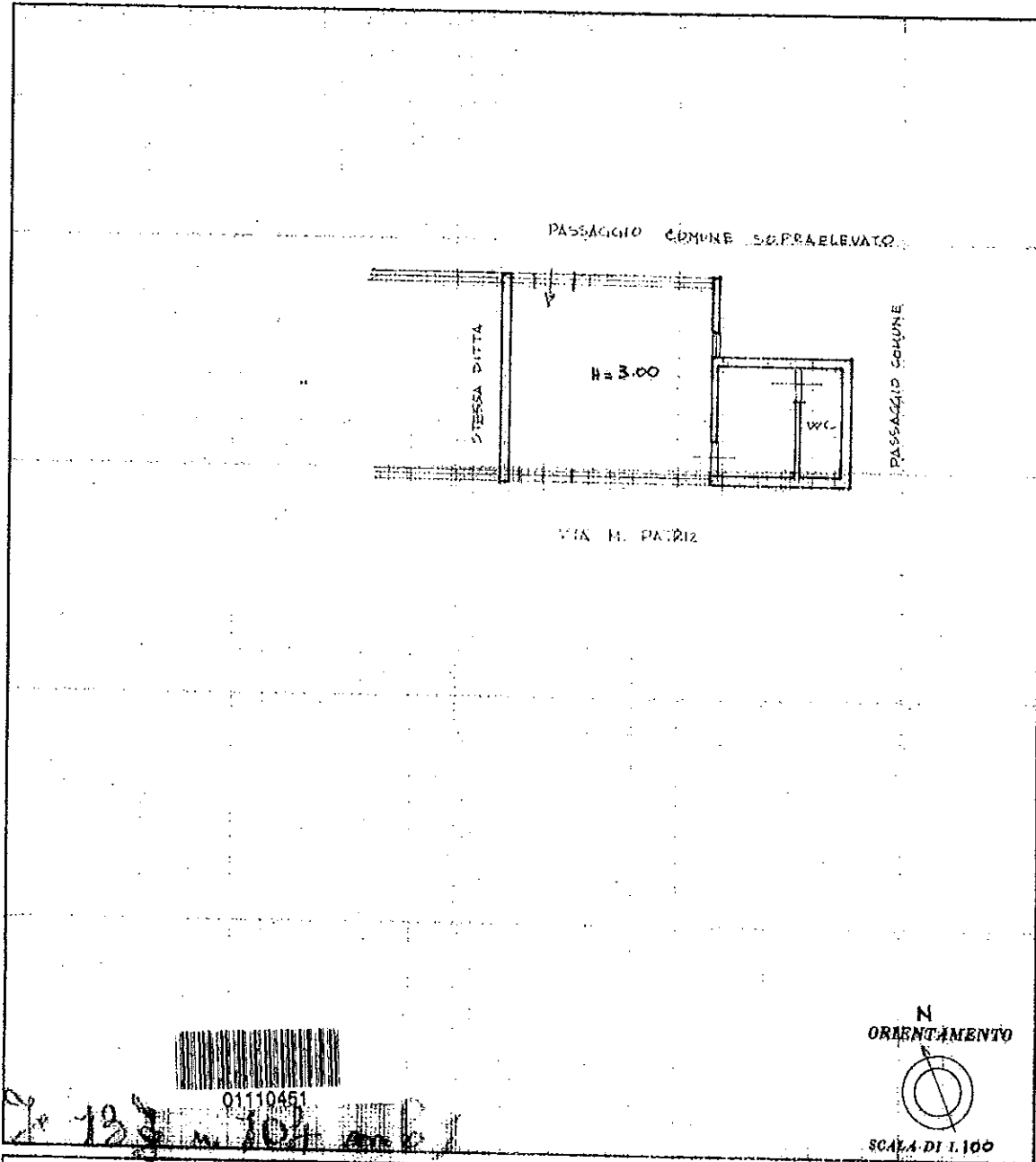

SPAZIO RISERVATO PER LE ANNOTAZIONI D'UFFICIO	
DATA	10 NOV. 1977
PROT. N°	5824

Compilata dal GEOMETRA  
(Titolo, nome e cognome del titolare)  
CARLINI ODOARDO  
Iscritto all'Albo dei GEOMETRI  
della Provincia di TERNI  
nata 4-10-1977  
Firma: *Carlini Odoardo* 323



# NUOVO CATASTO EDILIZIO URBANO

(R. DECRETO-LEGGE 18 APRILE 1959, N. 640)

Planimetria dell'immobile situato nel Comune di TERNI Via A. SIBILLA

Ditta I.C.L.I.S. ISTITUTO CASE PER LAVORATORI DELL'INDUSTRIA SIDERURGICA

Allegata alla dichiarazione presentata all'Ufficio Tecnico Erariale di TERNI

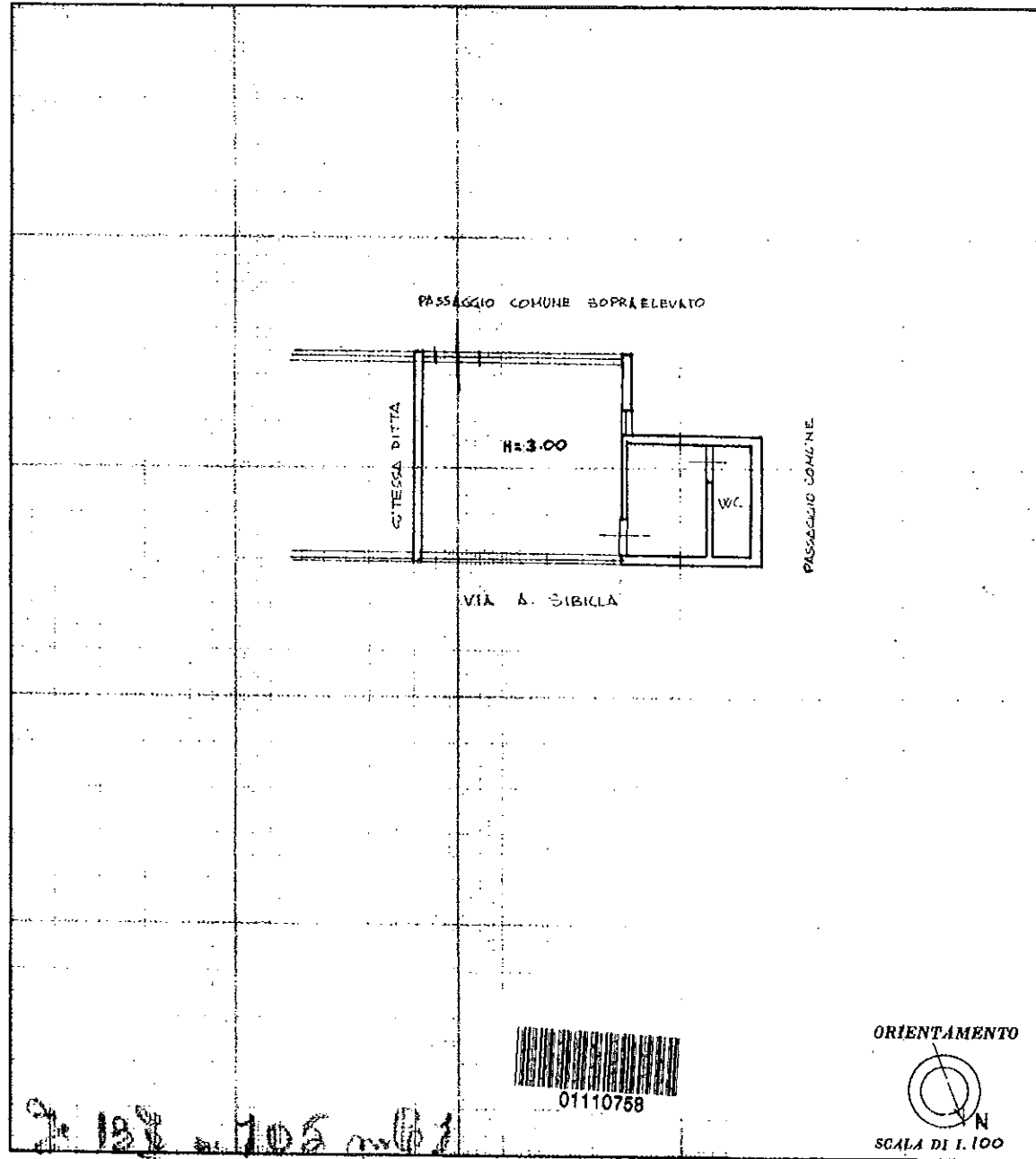

SPAZIO RISERVATO PER LE ANNOTAZIONI D'UFFICIO

DATA	30 NOV. 1977
PROT. N°	5825

Compilata dal GEOMETRA  
(Titolo, nome e cognome del tecnico)  
CARLINI ODOARDO  
Iscritto all'Albo dei GEOMETRI  
della Provincia di TERNI  
DATA 4-10-1977  
Firma: Carlini Odoardo



# NUOVO CATASTO EDILIZIO URBANO

Lire  
15

Planimetria dell'immobile situato nel Comune di TERNI Via S. ALERAMO  
Ditta I.C.L.I.S. ISTITUTO CASE-LAVORATORI DELL'INDUSTRIA SIDERURGICA  
Allegata alla dichiarazione presentata all'Ufficio Tecnico Erariale di TERNI

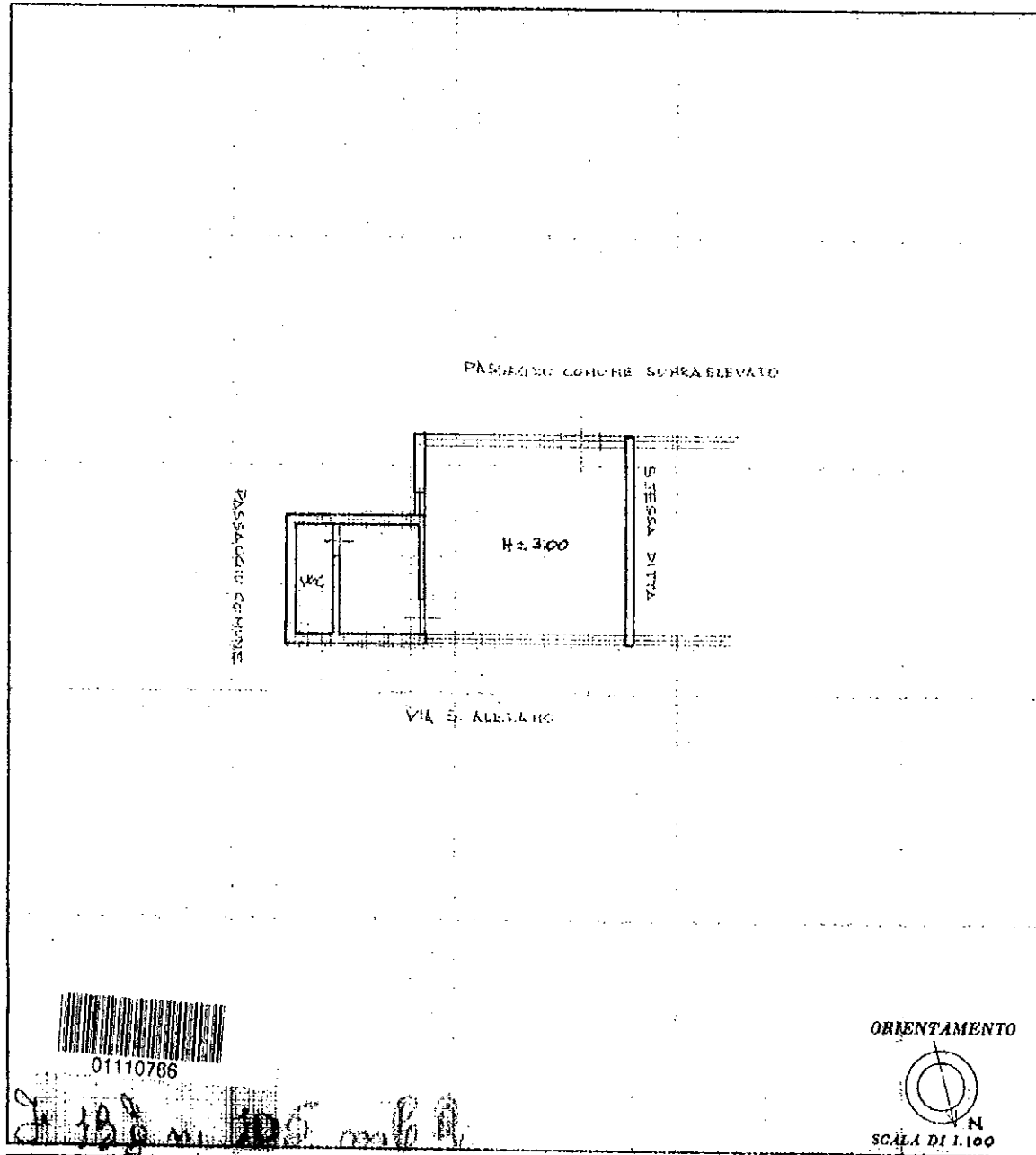

01110786

SPAZIO RISERVATO PER LE ANNOTAZIONI D'UFFICIO	
DATA	20 NOV. 1977
PROT. N°	5829
	5829

Compilato dal GEOMETRA  
(Firma, nome e cognome del compilatore)  
CARLINI ODOARDO

Iscritto all'Albo dei GEOMETRI  
della Provincia di TERNI

DATA 24-10-1977

Firma: Carlini Odoardo



MINISTERO DELLE FINANZE  
DIREZIONE GENERALE DEL CATASTO E DEI SERVIZI TECNICI FRARIALI

Lire  
15

# NUOVO CATASTO EDILIZIO URBANO

(R. DECRETO-LEGGE 13 APRILE 1959, N. 662)

Planimetria dell'immobile situata nel Comune di TERNI

Via SIBILLA ALERAMO

Ditta ILLIS ISTITUTO CASE PER LAVORATORI DELL'INDUSTRIA SIDERURGICA

Allegata alla dichiarazione presentata all'Ufficio Tecnico Frariale di TERNI

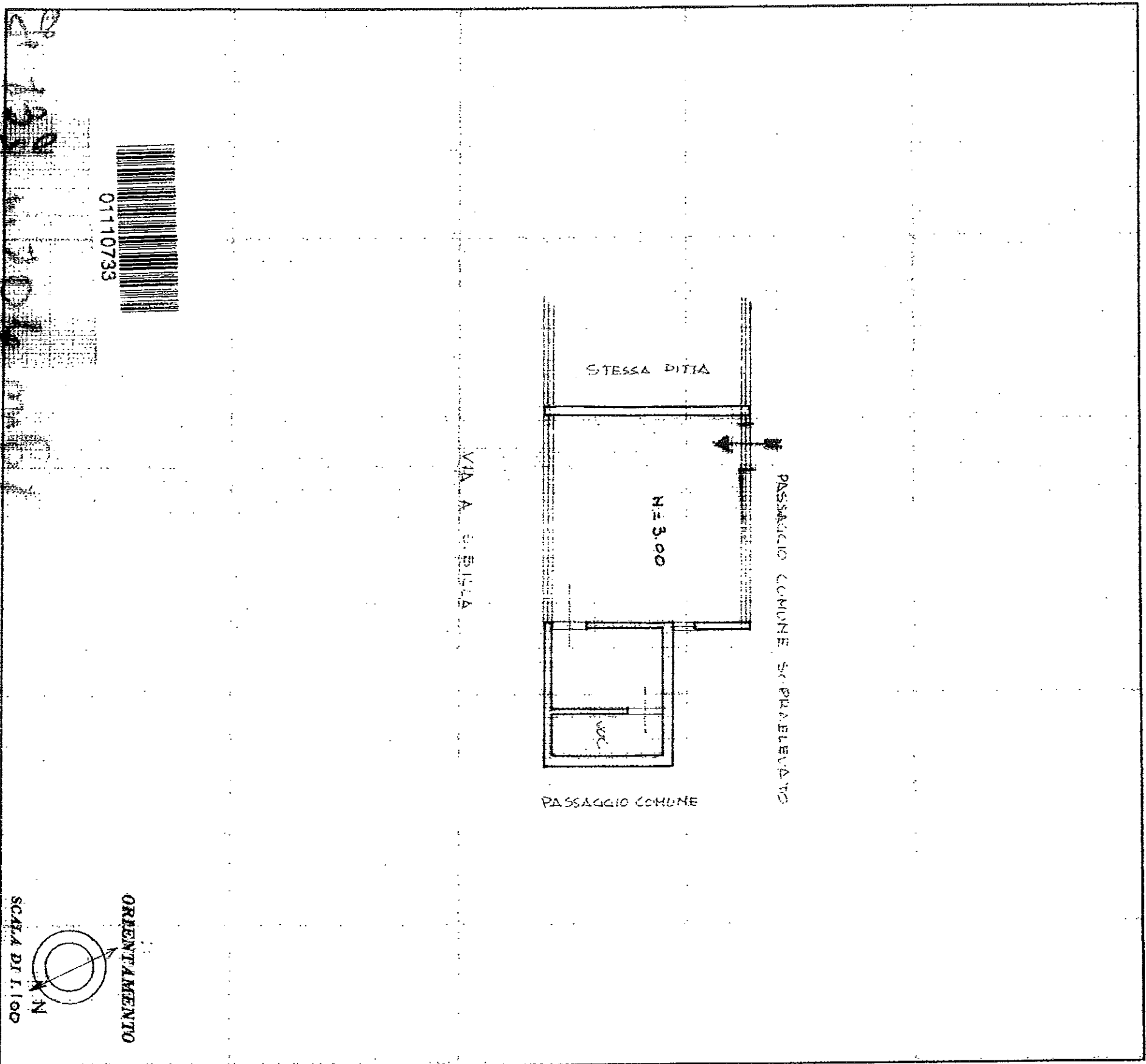

SPAZIO RISERVATO PER LE ANNOTAZIONI D'UFFICIO	
DATA	10 NOV. 1977
PROT. N°	5826

Completata dal **GEOMETRA**  
**CARLINI ODOARDO**  
(Titolo, nome e cognome del tecnico)

Iscritto all'Albo dei **GEOMETRI**  
della Provincia di **TERNI**

DATA 24-10-1977

Firma: *Carlini Odoardo*

ANNO VIGILANTE ROMA