

**Agenzia del Territorio  
CATASTO FABBRICATI  
Ufficio Provinciale di  
Catania**

Dichiarazione protocollo n. CT0335515 del 01/07/2011	
Planimetria di u.i.u. in Comune di Catania	
Piazza San Cristoforo	civ. 16-17-17A
Identificativi Catastali:	Compilata da: Reale Giovanni
Sezione:	Iscritto all'albo: Geometri
Foglio: 69	Prov. Catania
Particella: 1980	N. 1793
Subalterno: 12	

Scheda n. 1      Scala 1:500

**PIANO TERRA  
h 4.50**



Nord  
↑

**Agenzia del Territorio  
CATASTO FABBRICATI  
Ufficio Provinciale di  
Catania**

Dichiarazione protocollo n. CT0335515 del 01/07/2011	
Planimetria di u.i.u. in Comune di Catania	
Piazza San Cristoforo	civ. 16-17-17A
Identificativi Catastali:	Compilata da: Reale Giovanni
Sezione:	Iscritto all'albo: Geometri
Foglio: 69	Prov. Catania
Particella: 1980	N. 1793
Subalterno: 12	

Scheda n. 2      Scala 1:500

**PIANO PRIMO  
h 4.50**

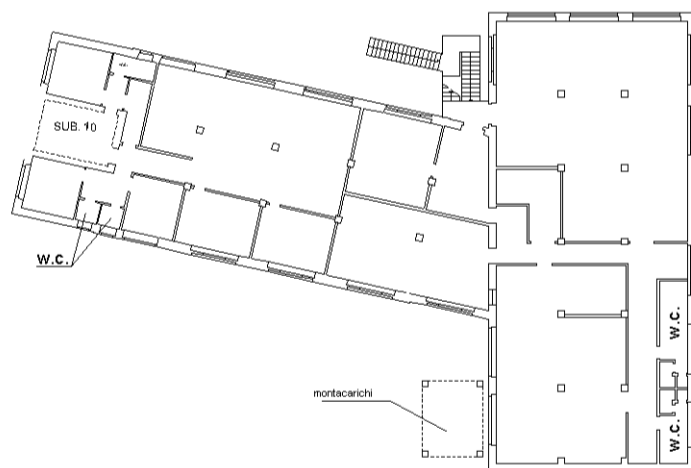

**Agenzia del Territorio  
CATASTO FABBRICATI  
Ufficio Provinciale di  
Catania**

Dichiarazione protocollo n. CT0335515 del 01/07/2011	
Planimetria di u.i.u. in Comune di Catania	
Piazza San Cristoforo	civ. 16-17-17A
Identificativi Catastali:	Compilata da: Reale Giovanni
Sezione:	Iscritto all'albo: Geometri
Foglio: 69	Prov. Catania
Particella: 1980	N. 1793
Subalterno: 12	

Scheda n. 3      Scala 1:500

**PIANO SECONDO  
h 4.50**

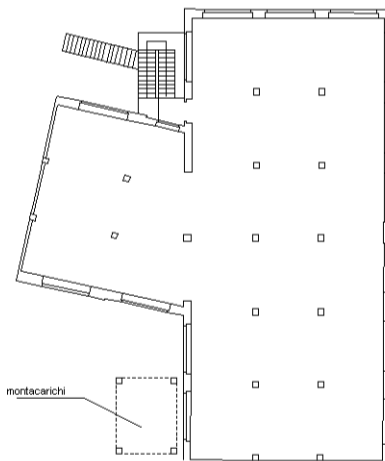

Nord

**Agenzia del Territorio  
CATASTO FABBRICATI  
Ufficio Provinciale di  
Catania**

Dichiarazione protocollo n. CT0335515 del 01/07/2011	
Planimetria di u.i.u. in Comune di Catania	
Piazza San Cristoforo	civ. 16-17-17A
Identificativi Catastali:	Compilata da: Reale Giovanni
Sezione:	Iscritto all'albo: Geometri
Foglio: 69	Prov. Catania
Particella: 1980	N. 1793
Subalterno: 12	

Scheda n. 4      Scala 1:500

**PIANO TERZO**

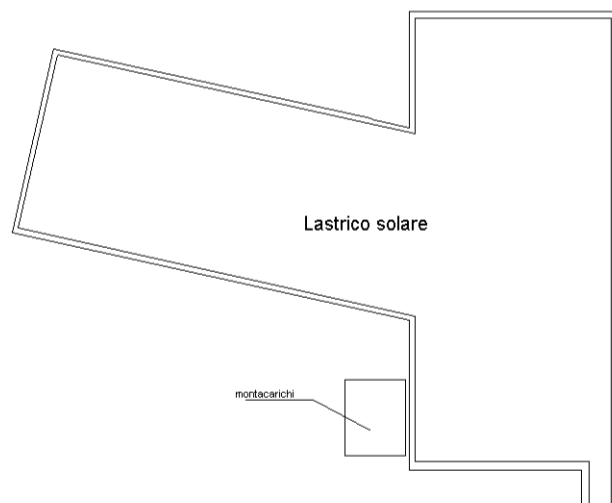

**Agenzia delle Entrate  
CATASTO FABBRICATI  
Ufficio Provinciale di  
Catania**

Dichiarazione protocollo n. CT0070245 del 03/06/2021

Comune di Catania

Piazza San Cristoforo

civ. 18

Identificativi Catastali:

Sezione:

Foglio: 69

Particella: 1980

Subalterno: 14

Compilata da:

Morici Francesco

Iscritto all'albo:

Ingegneri

Prov. Palermo

N. 4432

Planimetria

Scheda n. 1

Scala 1:200

P.ZZA S. CRISTOFORO

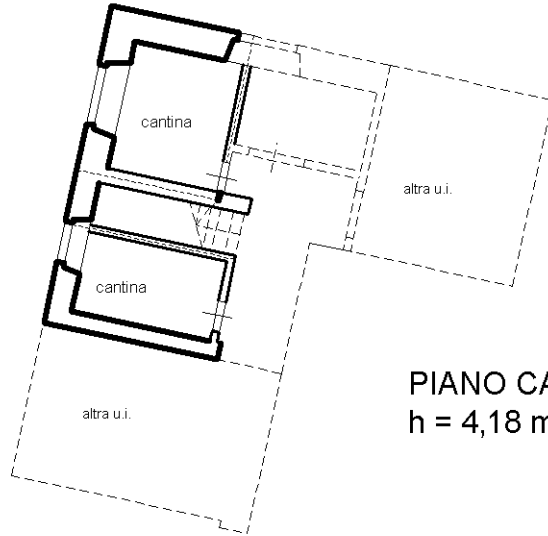

**PIANO CANTINATO**  
h = 4,18 mt

P.ZZA S. CRISTOFORO

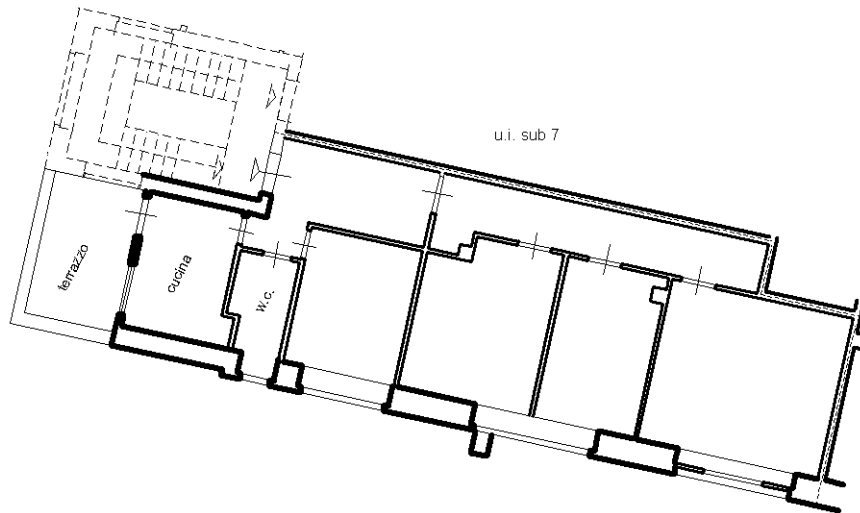

**PIANO SECONDO**  
h = 4,50 mt

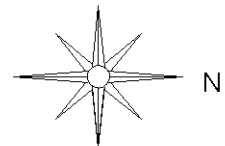

Ultima planimetria in atti

**Agenzia delle Entrate  
CATASTO FABBRICATI  
Ufficio Provinciale di  
Catania**

Dichiarazione protocollo n. CT0070246 del 03/06/2021

Comune di Catania

Piazza San Cristoforo

civ. 17

Identificativi Catastali:

Sezione:

Foglio: 69

Particella: 1980

Subalterno: 15

Compilata da:

Morici Francesco

Iscritto all'albo:

Ingegneri

Prov. Palermo

N. 4432

Planimetria

Scheda n. 1

Scala 1:200

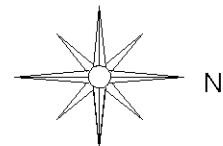
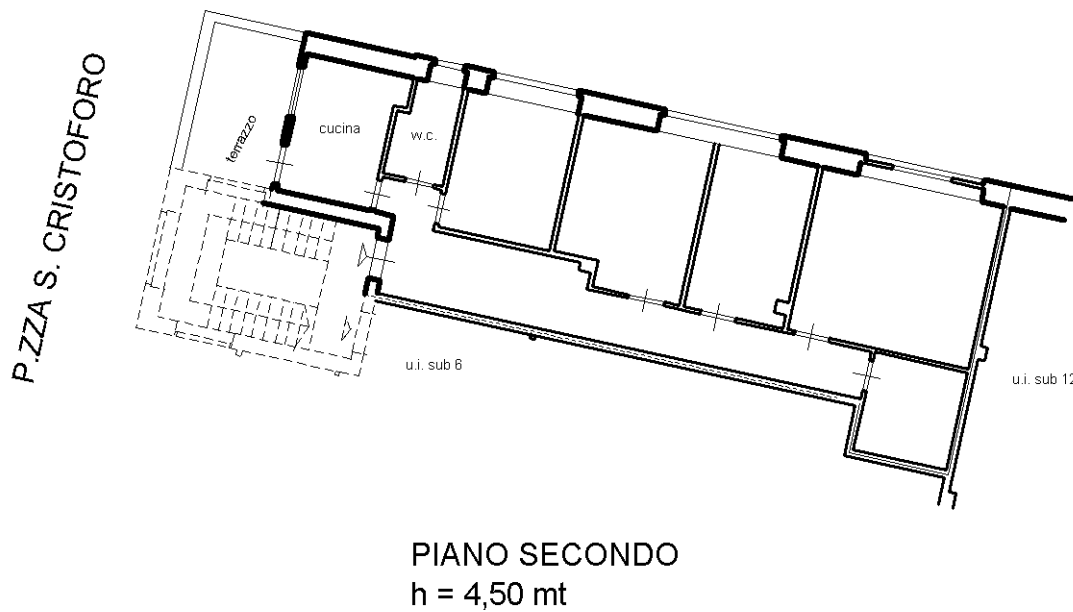
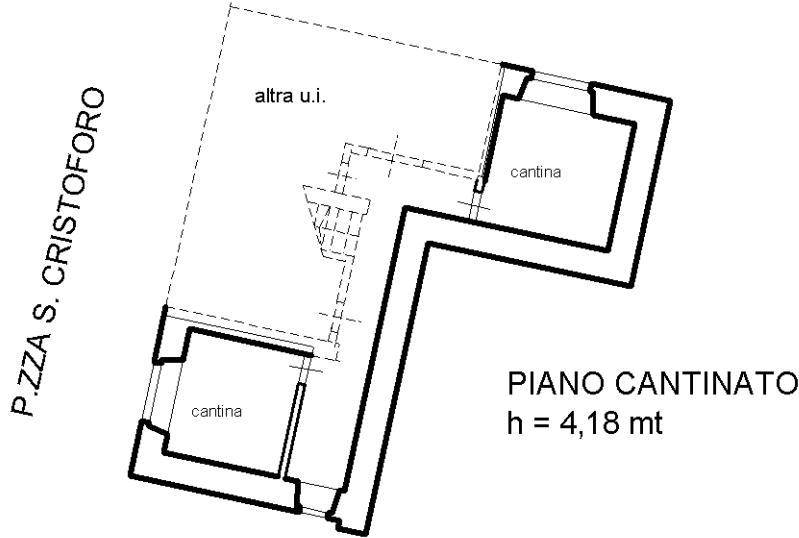

Ultima planimetria in atti