

**Agenzia del Territorio
CATASTO FABBRICATI
Ufficio Provinciale di
Pescara**

Dichiarazione protocollo n° PE0243823 del 27/09/2007	
Planimetria di u.i.u. in Comune di Penne	
Via Circonvallazione Aldo Moro civ.	
Identificativi Catastali:	Compilata da: D'orazio Marcello
Sezione:	Iscritto all'albo: Geometra Dipendente Pubblico
Foglio: 72	Prov. N.
Particella: 49	
Subalterno: 28	

Scheda n. 1 Scala 1:200

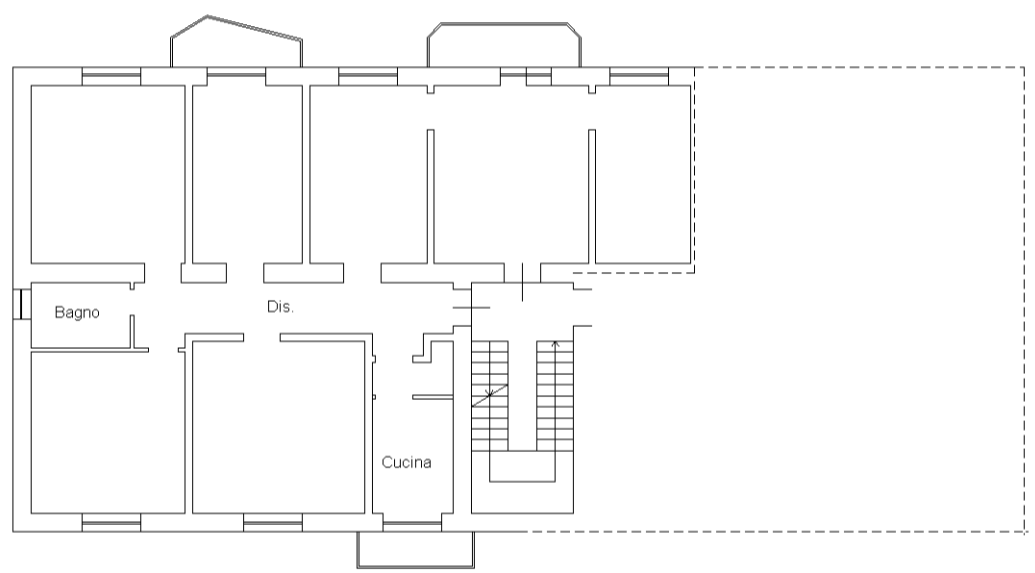

PIANO PRIMO

H=3.10

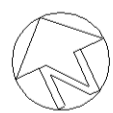

intau 01

Catasto dei Fabbricati - Situazione al 12/01/2018 - Comune di PENNE (G438) - < Foglio: 72 - Particella: 49 - Subalterno: 28 >
CIRCONVALLAZIONE A. MORO piano: 1;