

ELABORATO PLANIMETRICO PARZIALE

PIANO QUARTO

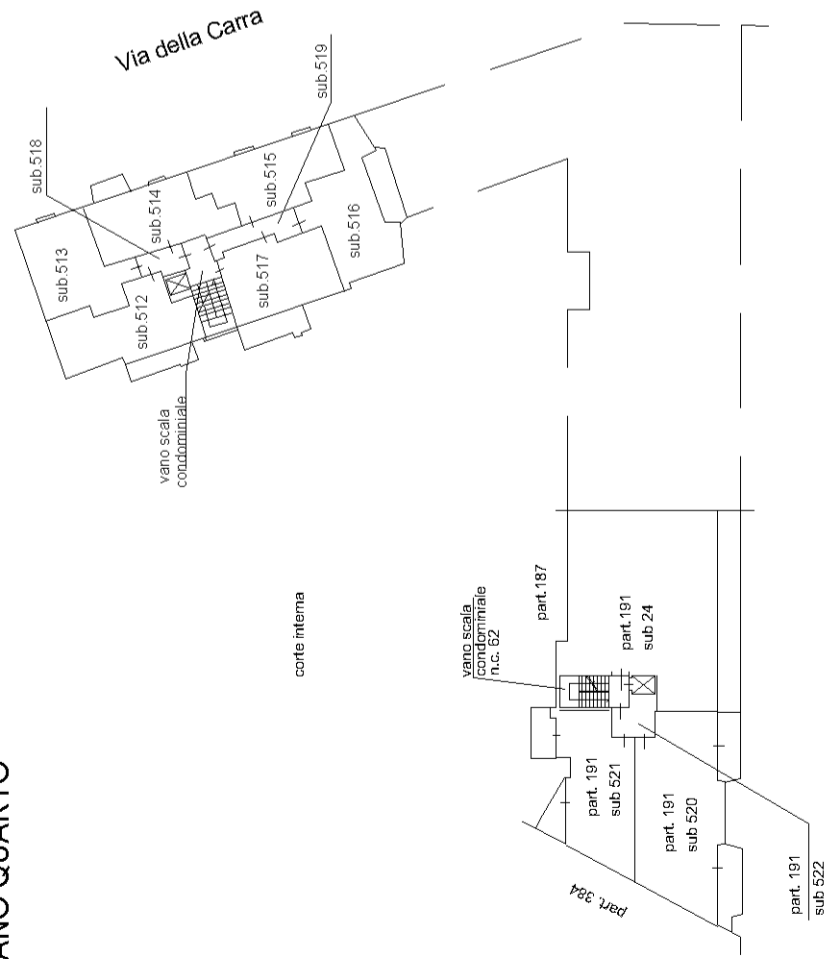

PIANO TERZO

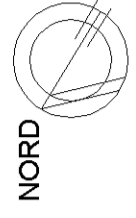
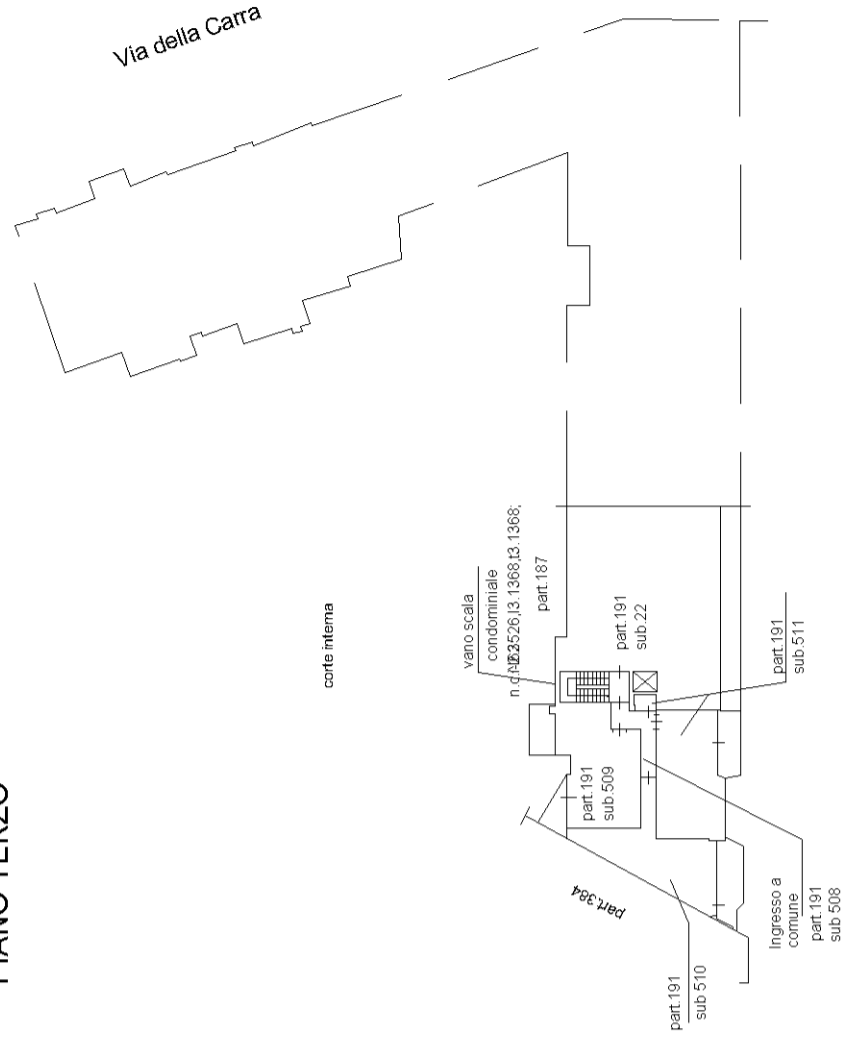

MODULARIO
F. Cat. S. P. - 106

Min. A (Nuovo Catasto Edilizio Urbano)

MINISTERO DELLE FINANZE

DIREZIONE GENERALE DEL CATASTO E DEI SERVIZI TECNICI ERARIALI

Lire 50

NUOVO CATASTO EDILIZIO URBANO

(R. DECRETO-LEGGE 13 APRILE 1959, N. 623)

Planimetria dell'immobile situato nel Comune di FIRENZE Via delle PORTE NUOVE 48

Ditta LORENZO GORI n. a. F. 22/3/22

Allegata alla dichiarazione presentata all'Ufficio Tecnico Erariale di FIRENZE

63

F 089083

PIANO 1°

IMMOBILE AD USO DI UFFICIO

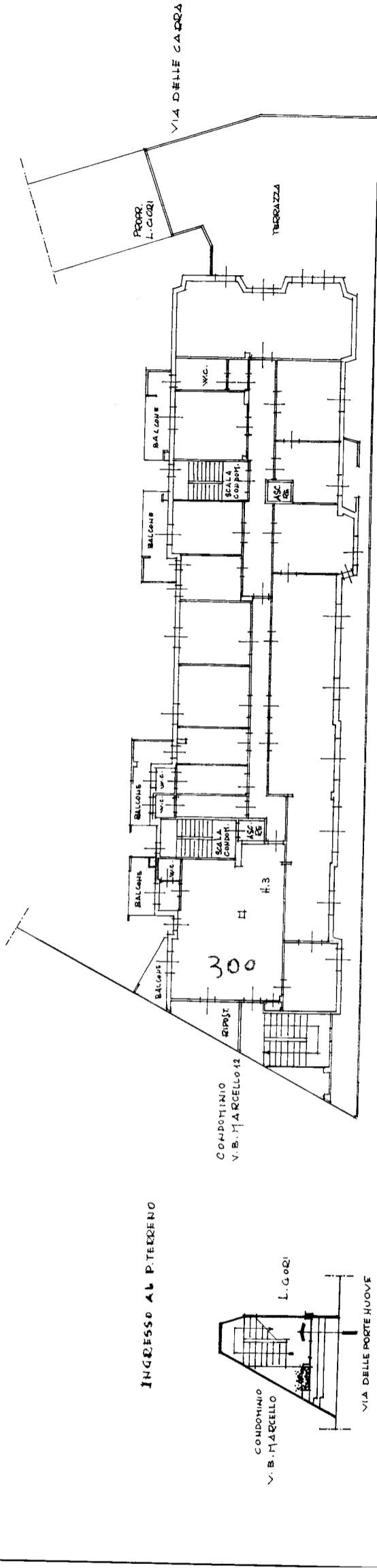

VIA DELLE PORTE NUOVE

ORIENTAMENTO

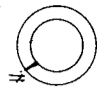

SCALA DI 1:200

SPAZIO RISERVATO PER LE ANNOTAZIONI D'UFFICIO

DATA 15/04/65
PROT. N° 1111

10 SEI 1948

Compilata dal ing. Nuccio Sclunghi
(Titolo, nome e cognome del tecnico)

Iscritto all'Albo de gli ing.
della Provincia di Firenze

DATA 22/3/65

Firma: *N. Sclunghi*